

RELATÓRIO ANALÍTICO - COMPOSIÇÕES DE CUSTOS					
 DEPUTADO IRAPUAN PINHEIRO PREFEITURA MUNICIPAL	OBRA:	REFORMA E AMPLIAÇÃO DO PRÉDIO DA ANTIGA ESCOLA FRANCISCA JOSUÉ DE SOUZA CARNEIRO PARA O FUNCIONAMENTO DA SECRETARIA MUNICIPAL DA EDUCAÇÃO DO MUNICÍPIO DE DEPUTADO IRAPUAN PINHEIRO	DATA: 02/10/2023		BDI: 26,51%
	DESCRIÇÃO:	REFORMA E AMPLIAÇÃO DO PRÉDIO DA ANTIGA ESCOLA FRANCISCA JOSUÉ DE SOUZA CARNEIRO PARA O FUNCIONAMENTO DA SECRETARIA MUNICIPAL DA EDUCAÇÃO DO MUNICÍPIO DE DEPUTADO IRAPUAN PINHEIRO	FORNTE	VERSÃO	HORA
	LOCAL:	BAIRRO CENTRO - MUNICÍPIO DE DEP. IRAPUAN PINHEIRO	EMOP	2021/07	-
	CLIENTE:	PREFEITURA MUNICIPAL DE DEP. IRAPUAN PINHEIRO	INSIPONIV	2019/08 - Fortaleza	118,19%
			SEINFRA	027.1 COM DESONERAÇÃO	83,85%
		SICRO	2021/07 COM DESONERAÇÃO	47,76%	
		SINAPI	2021/03 COM DESONERAÇÃO	83,85%	
		Composição	PROPRIA	47,76%	
				04/2021	
				04/2014	

10.6. C3017 PIA DE AÇO INOX (1.20X0.60)M C/ 1 CUBA E ACESSÓRIOS (UN)

Material	FORNTE	UNID	COEFICIENTE	PREÇO UNITÁRIO	TOTAL
I0169 AÇO CA-60	SEINFRA	KG	0,60000000		4,97
I0108 AREIA GROSSA	SEINFRA	M3	0,01900000		1,42
I0805 CIMENTO PORTLAND	SEINFRA	KG	9,83000000	0,56	5,50
I2344 FITA VEDA ROSCA 25M x 3/4"	SEINFRA	UN	1,10000000	6,89	7,58
I1605 PEDRISCO	SEINFRA	M3	0,02600000	73,90	1,92
I2487 PIA EM INOX C/ 1 CUBA 1,20x0,60 - C18/A304	SEINFRA	UN	1,00000000	165,00	165,00
I1863 SIFÃO CROMADO 2"	SEINFRA	UN	1,00000000	164,11	164,11
I2503 TORNEIRA DE METAL BRANCO 3/4", CANO LONGO (PADRÃO POPULAR)	SEINFRA	UN	1,00000000	37,22	37,22
I2264 VÁLVULA AMERICANA P/PIA 3 1/2"	SEINFRA	UN	1,00000000	44,05	44,05
TOTAL Material:					431,77

Mão de Obra	FORNTE	UNID	COEFICIENTE	PREÇO UNITÁRIO	TOTAL
I0043 AJUDANTE DE ENCANADOR	SEINFRA	H	2,00000000	16,77	33,54
I2320 ENCANADOR	SEINFRA	H	2,00000000	20,32	40,64
I2391 PEDREIRO	SEINFRA	H	2,00000000	20,77	41,54
I2543 SERVENTE	SEINFRA	H	2,00000000	15,55	31,10
TOTAL Mão de Obra:					146,82
VALOR:					578,59

10.7. C2504 TORNEIRA DE PRESSÃO CROMADA LONGA P/PIA (UN)

Material	FORNTE	UNID	COEFICIENTE	PREÇO UNITÁRIO	TOTAL
I1180 FITA DE VEDAÇÃO	SEINFRA	M	0,28000000	0,28	0,08
I2131 TORNEIRA DE PRESSÃO CROMADA LONGA P/PIA 3/4"	SEINFRA	UN	1,00000000	86,52	86,52
TOTAL Material:					86,60

Mão de Obra	FORNTE	UNID	COEFICIENTE	PREÇO UNITÁRIO	TOTAL
I0043 AJUDANTE DE ENCANADOR	SEINFRA	H	0,65000000	16,77	10,90
I2320 ENCANADOR	SEINFRA	H	0,65000000	20,32	13,21
TOTAL Mão de Obra:					24,11
VALOR:					110,71

10.8. 89987 REGISTRO DE GAVETA BRUTO, LATÃO, ROSCÁVEL, 3/4", COM ACABAMENTO E CANOPLA CROMADOS. FORNECIDO E INSTALADO EM RAMAL DE ÁGUA. AF_12/2014 (UN)

Material	FORNTE	UNID	COEFICIENTE	PREÇO UNITÁRIO	TOTAL
00003148 FITA VEDA ROSCA EM ROLOS DE 18 MM X 50 M (L X C)	SINAPI	UN	0,01300000	11,06	0,14
00006005 REGISTRO GAVETA COM ACABAMENTO E CANOPLA CROMADOS, SIMPLES, BITOLA 3/4 " (REF 1509)	SINAPI	UN	1,00000000	61,70	61,70
TOTAL Material:					61,84

Mão de Obra com Encargos Complementares	FORNTE	UNID	COEFICIENTE	PREÇO UNITÁRIO	TOTAL
88248 AUXILIAR DE ENCANADOR OU BOMBEIRO HIDRÁULICO COM ENCARGOS COMPLEMENTARES	SINAPI	H	0,23000000	14,35	3,30

RELATÓRIO ANALÍTICO - COMPOSIÇÕES DE CUSTOS

 DEPUTADO IRAPUAN PINHEIRO PREFEITURA MUNICIPAL	OBRA:		REFORMA E AMPLIAÇÃO DO PRÉDIO DA ANTIGA ESCOLA FRANCISCA JOSUÉ DE SOUZA CARNEIRO PARA O FUNCIONAMENTO DA SECRETARIA MUNICIPAL DA EDUCAÇÃO DO MUNICÍPIO DE DEPUTADO IRAPUAN PINHEIRO		DATA: 02/10/2023		BDI: 26,51%		
	DESCRIÇÃO:		REFORMA E AMPLIAÇÃO DO PRÉDIO DA ANTIGA ESCOLA FRANCISCA JOSUÉ DE SOUZA CARNEIRO PARA O FUNCIONAMENTO DA SECRETARIA MUNICIPAL DA EDUCAÇÃO DO MUNICÍPIO DE DEPUTADO IRAPUAN PINHEIRO		FONTE	VERSÃO	HORA	MES	REF.
	LOCAL:		BAIRRO CENTRO - MUNICÍPIO DE DEP. IRAPUAN PINHEIRO		EMOP	2021/07	-	-	08/2021
	CLIENTE:		PREFEITURA MUNICIPAL DE DEP. IRAPUAN PINHEIRO		INSDIPONIV	2019/08 - Fortaleza	118,19%	-	08/2019
					SEINFRA	027.1 COM DESONERAÇÃO	83,85%	47,76%	05/2021

88267	ENCANADOR OU BOMBEIRO HIDRÁULICO COM ENCARGOS COMPLEMENTARES	SINAPI	H	0,30000000	18,13	5,44
TOTAL Mão de Obra com Encargos Complementares:						8,74
VALOR:						70,56



10.9. 91796 (COMPOSIÇÃO REPRESENTATIVA) DO SERVIÇO DE INSTALAÇÃO DE TUBO DE PVC, SÉRIE NORMAL, ESGOTO PREDIAL, DN 150 MM (INSTALADO EM SUB-COLETOR AÉREO), INCLUSIVE CONEXÕES, CORTES E FIXAÇÕES, PARA PRÉDIOS. AF_10/2015 (M)

Serviço	DESCRIÇÃO	FONTE	UNID	COEFICIENTE	PREÇO UNITÁRIO	TOTAL
91189	CHUMBAMENTO PONTUAL DE ABERTURA EM LAJE COM PASSAGEM DE MAIS DE 1 TUBO DE DIÂMETRO EQUIVALENTE IGUAL À 50 MM. AF_05/2015	SINAPI	UN	0,17150000	38,18	6,55
91192	CHUMBAMENTO PONTUAL EM PASSAGEM DE TUBO COM DIÂMETRO MAIOR QUE 75 MM. AF_05/2015	SINAPI	UN	0,08960000	4,23	0,38
90438	FURO EM ALVENARIA PARA DIÂMETROS MAIORES QUE 75 MM. AF_05/2015	SINAPI	UN	0,08960000	35,01	3,14
89855	JOELHO 45 GRAUS, PVC, SERIE NORMAL, ESGOTO PREDIAL, DN 150 MM, JUNTA ELÁSTICA, FORNECIDO E INSTALADO EM SUBCOLETOR AÉREO DE ESGOTO SANITÁRIO. AF_12/2014	SINAPI	UN	0,01110000	68,66	0,76
89849	TUBO PVC, SERIE NORMAL, ESGOTO PREDIAL, DN 150 MM, FORNECIDO E INSTALADO EM SUBCOLETOR AÉREO DE ESGOTO SANITÁRIO. AF_12/2014	SINAPI	M	1,00000000	46,48	46,48
TOTAL Serviço:						57,31
VALOR:						57,28

10.10. C1556 JOELHO PVC CINZA P/ESGOTO D=150MM (6") - JUNTA C/ANÉIS (UN)

Material	DESCRIÇÃO	FONTE	UNID	COEFICIENTE	PREÇO UNITÁRIO	TOTAL
I0079	ANEL DE BORRACHA P/TUBO PVC REFORÇADO DE 150MM	SEINFRA	UN	2,00000000	11,01	22,02
I1305	JOELHO PVC PARA ESGOTO CINZA DE 150MM (6")	SEINFRA	UN	1,00000000	67,02	67,02
I1351	LUBRIFICANTE PARA TUBO DE PVC	SEINFRA	KG	0,06600000	41,33	2,73
TOTAL Material:						91,77
Mão de Obra	DESCRIÇÃO	FONTE	UNID	COEFICIENTE	PREÇO UNITÁRIO	TOTAL
I0043	AJUDANTE DE ENCANADOR	SEINFRA	H	0,56000000	16,77	9,39
I2320	ENCANADOR	SEINFRA	H	0,56000000	20,32	11,38
TOTAL Mão de Obra:						20,77
VALOR:						112,54

10.11. 95544 PAPELEIRA DE PAREDE EM METAL CROMADO SEM TAMPA, INCLUSO FIXAÇÃO. AF_01/2020 (UN)

Material	DESCRIÇÃO	FONTE	UNID	COEFICIENTE	PREÇO UNITÁRIO	TOTAL
00011703	PAPELEIRA DE PAREDE EM METAL CROMADO SEM TAMPA	SINAPI	UN	1,00000000	20,41	20,41
TOTAL Material:						20,41
Mão de Obra com Encargos Complementares	DESCRIÇÃO	FONTE	UNID	COEFICIENTE	PREÇO UNITÁRIO	TOTAL
88267	ENCANADOR OU BOMBEIRO HIDRÁULICO COM ENCARGOS COMPLEMENTARES	SINAPI	H	0,31620000	18,13	5,73
88316	SERVENTE COM ENCARGOS COMPLEMENTARES	SINAPI	H	0,09960000	14,78	1,47
TOTAL Mão de Obra com Encargos Complementares:						7,20

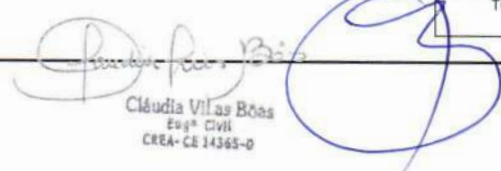
 Cláudia Vilas Boas
 Engª Civil
 CREA-CE 14365-D

RELATÓRIO ANALÍTICO - COMPOSIÇÕES DE CUSTOS							
	OBRA:	REFORMA E AMPLIAÇÃO DO PRÉDIO DA ANTIGA ESCOLA FRANCISCA JOSUÉ DE SOUZA CARNEIRO PARA O FUNCIONAMENTO DA SECRETARIA MUNICIPAL DA EDUCAÇÃO DO MUNICÍPIO DE DEPUTADO IRAPUAN PINHEIRO	DATA : 02/10/2023		BDI : 26,51%		
	DESCRIÇÃO:	REFORMA E AMPLIAÇÃO DO PRÉDIO DA ANTIGA ESCOLA FRANCISCA JOSUÉ DE SOUZA CARNEIRO PARA O FUNCIONAMENTO DA SECRETARIA MUNICIPAL DA EDUCAÇÃO DO MUNICÍPIO DE DEPUTADO IRAPUAN PINHEIRO	FORTE	VERSÃO	HORA	MES	REF.
LOCAL:	BAIRRO CENTRO - MUNICÍPIO DE DEP. IRAPUAN PINHEIRO	EMOP	2021/07	-	-	08/2021	
CLIENTE:	PREFEITURA MUNICIPAL DE DEP. IRAPUAN PINHEIRO	INSDIPONIV	2019/08 - Fortaleza	118,19%	-	08/2019	
		SEINFRA	027.1 COM DESONERAÇÃO	83,85%	47,76%	05/2021	
		SICRO	2021/07 COM DESONERAÇÃO	-	-	11/2021	
		SINAPI	2021/03 COM DESONERAÇÃO	83,85%	47,76%	04/2021	
			PRÓPRIA	0,00%	0,00%	04/2014	
						VALOR:	27,61

10.12. 97887 CAIXA ENTERRADA RETANGULAR, EM ALVENARIA COM TIJOLOS CERÂMICOS MACIÇOS, FUNDO COM BRITA, DIMENSÕES INTERNAS: 0,4X0,4X0,4 M. AF_12/2020 (073)

Material	UNID	COEFICIENTE	PREÇO UNITÁRIO	TOTAL	
00007258 TIJOLO CERAMICO MACICO COMUM *5 X 10 X 20* CM (L X A X C)	SINAPI	UN	80,28900000	0,67	53,79
				TOTAL Material:	53,79

Mão de Obra com Encargos Complementares	FORTE	UNID	COEFICIENTE	PREÇO UNITÁRIO	TOTAL	
88309 PEDREIRO COM ENCARGOS COMPLEMENTARES	SINAPI	H	2,55080000	18,61	47,47	
88316 SERVENTE COM ENCARGOS COMPLEMENTARES	SINAPI	H	2,55080000	14,78	37,70	
					TOTAL Mão de Obra com Encargos Complementares:	85,17

Serviço	FORTE	UNID	COEFICIENTE	PREÇO UNITÁRIO	TOTAL	
88628 ARGAMASSA TRAÇO 1:3 (EM VOLUME DE CIMENTO E AREIA MÉDIA ÚMIDA), PREPARO MECÂNICO COM BETONEIRA 400 L. AF_08/2019	SINAPI	M3	0,04680000	422,27	19,76	
87316 ARGAMASSA TRAÇO 1:4 (EM VOLUME DE CIMENTO E AREIA GROSSA ÚMIDA) PARA CHAPISCO CONVENCIONAL, PREPARO MECÂNICO COM BETONEIRA 400 L. AF_08/2019	SINAPI	M3	0,00070000	372,79	0,26	
97734 PEÇA RETANGULAR PRÉ-MOLDADA, VOLUME DE CONCRETO DE 10 A 30 LITROS, TAXA DE AÇO APROXIMADA DE 30KG/M³. AF_01/2018	SINAPI	M3	0,02520000	2.237,48	56,38	
101619 PREPARO DE FUNDO DE VALA COM LARGURA MENOR QUE 1,5 M, COM CAMADA DE BRITA, LANÇAMENTO MANUAL. AF_08/2020	SINAPI	M3	0,04900000	191,48	9,38	
					TOTAL Serviço:	85,78
					VALOR:	224,74

10.13. 16249 CAIXA D'ÁGUA EM FIBERGLASS CAP. 2000L, COM TAMPA (UN)

Material	FORTE	UNID	COEFICIENTE	PREÇO UNITÁRIO	TOTAL	
16249 CAIXA D'ÁGUA EM FIBERGLASS CAP. 2000L, COM TAMPA	SEINFRA	UN	1,00000000	1.000,16	1.000,16	
					TOTAL Material:	1.000,16
					VALOR:	1.000,16

10.14. C0358 BANCADA DE GRANITO PRETO C/BOLEAMENTO DUPLO (COLOCADO) (M2)

Material	FORTE	UNID	COEFICIENTE	PREÇO UNITÁRIO	TOTAL	
10108 AREIA GROSSA	SEINFRA	M3	0,00800000	74,72	0,60	
10185 BANCADA DE GRANITO PRETO C/BOLEAMENTO DUPLO	SEINFRA	M2	1,00000000	833,49	833,49	
10805 CIMENTO PORTLAND	SEINFRA	KG	3,20000000	0,56	1,79	
					TOTAL Material:	835,88

Mão de Obra	FORTE	UNID	COEFICIENTE	PREÇO UNITÁRIO	TOTAL	
12391 PEDREIRO	SEINFRA	H	2,00000000	20,77	41,54	
12543 SERVENTE	SEINFRA	H	2,00000000	15,55	31,10	
					TOTAL Mão de Obra:	72,64
					VALOR:	908,52

11.1. C1208 EMASSAMENTO DE PAREDES INTERNAS 2 DEMÃOS C/MASSA DE PVA (M2)

RELATÓRIO ANALÍTICO - COMPOSIÇÕES DE CUSTOS

	OBRA:	REFORMA E AMPLIAÇÃO DO PRÉDIO DA ANTIGA ESCOLA FRANCISCA JOSUÉ DE SOUZA CARNEIRO PARA O FUNCIONAMENTO DA SECRETARIA MUNICIPAL DA EDUCAÇÃO DO MUNICÍPIO DE DEPUTADO IRAPUAN PINHEIRO	DATA: 02/10/2023	BDI: 26,51%
	DESCRIÇÃO:	REFORMA E AMPLIAÇÃO DO PRÉDIO DA ANTIGA ESCOLA FRANCISCA JOSUÉ DE SOUZA CARNEIRO PARA O FUNCIONAMENTO DA SECRETARIA MUNICIPAL DA EDUCAÇÃO DO MUNICÍPIO DE DEPUTADO IRAPUAN PINHEIRO	FONTES:	VERSÃO:
LOCAL:	BAIRRO CENTRO - MUNICÍPIO DE DEP. IRAPUAN PINHEIRO	HORA:	MES:	REF.:
CLIENTE:	PREFEITURA MUNICIPAL DE DEP. IRAPUAN PINHEIRO	EMOP:	2021/07	- - 08/2021
		INSDIPONIV:	2019/08 - Fortaleza	118,19% - 08/2019
		SEINFRA:	027.1 COM DESONERAÇÃO	83,85% 47,76% 05/2021
		SICRO:	2021/07 COM DESONERAÇÃO	- - 11/2021
		SINAPI:	2021/03 COM DESONERAÇÃO	83,85% 47,76% 04/2021
		Composição:	PRÓPRIA	0,00% 0,00% 04/2014

Material	UNID	COEFICIENTE	PREÇO UNITÁRIO	TOTAL
I1347 LIXA PARA MADEIRA/MASSA	UN	0,40000000	0,55	0,22
I1513 MASSA CORRIDA A BASE DE PVA	KG	0,70000000	2,92	2,04
TOTAL Material:				2,26

Mão de Obra	UNID	COEFICIENTE	PREÇO UNITÁRIO	TOTAL
I0045 AJUDANTE DE PINTOR	H	0,20000000	16,77	3,35
I2395 PINTOR	H	0,30000000	20,77	6,23
TOTAL Mão de Obra:				9,58

VALOR:	11,85
---------------	--------------



11.2. C4167 LATEX ACRÍLICO TRÊS DEMÃO EM PAREDES INTERNAS S/ MASSA (M2)

Material	UNID	COEFICIENTE	PREÇO UNITÁRIO	TOTAL
I1490 LÍQUIDO SELADOR PARA PINTURA LATEX	L	0,12000000	12,08	1,45
I1347 LIXA PARA MADEIRA/MASSA	UN	0,25000000	0,55	0,14
I2097 TINTA LATEX ACRÍLICA	L	0,24000000	24,59	5,90
TOTAL Material:				7,49

Mão de Obra	UNID	COEFICIENTE	PREÇO UNITÁRIO	TOTAL
I0045 AJUDANTE DE PINTOR	H	0,40000000	16,77	6,71
I2395 PINTOR	H	0,50000000	20,77	10,38
TOTAL Mão de Obra:				17,10

VALOR:	24,58
---------------	--------------

11.3. C2461 TEXTURA ACRÍLICA 1 DEMÃO EM PAREDES EXTERNAS (M2)

Material	UNID	COEFICIENTE	PREÇO UNITÁRIO	TOTAL
I1856 SELADOR ACRÍLICO	L	0,19000000	13,32	2,53
I2079 TEXTURA ACRÍLICA	KG	0,31000000	7,63	2,37
TOTAL Material:				4,90

Mão de Obra	UNID	COEFICIENTE	PREÇO UNITÁRIO	TOTAL
I0045 AJUDANTE DE PINTOR	H	0,20000000	16,77	3,35
I2395 PINTOR	H	0,30000000	20,77	6,23
TOTAL Mão de Obra:				9,58

VALOR:	14,48
---------------	--------------

11.4. C1280 ESMALTE DUAS DEMÃOS EM ESQUADRIAS DE MADEIRA (M2)

Material	UNID	COEFICIENTE	PREÇO UNITÁRIO	TOTAL
I0035 AGUARRAZ MINERAL	L	0,04000000	17,19	0,69
I1100 ESMALTE SINTETICO	L	0,16000000	24,99	4,00
I1199 FUNDO BRANCO FOSCO NIVELADOR P/ MADEIRAS	L	0,13000000	12,68	1,65
I1347 LIXA PARA MADEIRA/MASSA	UN	0,40000000	0,55	0,22

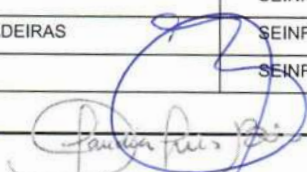
 Cláudia Vilas Boas
 Eng.ª Civil
 CREA-CE 14365-0

RELATÓRIO ANALÍTICO - COMPOSIÇÕES DE CUSTOS

 DEPUTADO IRAPUAN PINHEIRO PREFEITO DA MUNICIPALIDADE	OBRA:		REFORMA E AMPLIAÇÃO DO PRÉDIO DA ANTIGA ESCOLA FRANCISCA JOSUÉ DE SOUZA CARNEIRO PARA O FUNCIONAMENTO DA SECRETARIA MUNICIPAL DA EDUCAÇÃO DO MUNICÍPIO DE DEPUTADO IRAPUAN PINHEIRO	DATA : 02/10/2023	BDI : 26,51%		
	DESCRIÇÃO:		REFORMA E AMPLIAÇÃO DO PRÉDIO DA ANTIGA ESCOLA FRANCISCA JOSUÉ DE SOUZA CARNEIRO PARA O FUNCIONAMENTO DA SECRETARIA MUNICIPAL DA EDUCAÇÃO DO MUNICÍPIO DE DEPUTADO IRAPUAN PINHEIRO	FONTES:	VERSÃO	HORA	MES
LOCAL:		BAIRRO CENTRO - MUNICÍPIO DE DEP. IRAPUAN PINHEIRO	EMOP	2021/07	-	-	08/2021
CLIENTE:		PREFEITURA MUNICIPAL DE DEP. IRAPUAN PINHEIRO	INSDIPONIV	2019/08 - Fortaleza	118,19%	-	08/2019
			SEINFRA	027.1 COM DESONERAÇÃO	83,85%	47,76%	05/2021
			SICRO	2021/07 COM DESONERAÇÃO	-	-	11/2021
			SINAPI	2021/03 COM DESONERAÇÃO	83,85%	47,76%	04/2021
			Composição	PRÓPRIA	0,00%	0,00%	04/2014

TOTAL Material: 6,56

Mão de Obra		FONTES	UNID	COEFICIENTE	PREÇO UNITÁRIO	TOTAL
10045	AJUDANTE DE PINTOR	SEINFRA	H	0,35000000	16,77	5,87
12395	PINTOR	SEINFRA	H	0,40000000	20,77	8,31
TOTAL Mão de Obra:						14,18

VALOR: 20,73

11.5. CP-C1208 EMASSAMENTO DO TETO 2 DEMÃOS C/MASSA DE PVA (M2)

Material	FONTES	UNID	COEFICIENTE	PREÇO UNITÁRIO	TOTAL
11347	LIXA PARA MADEIRA/MASSA	SEINFRA	UN	0,40000000	0,55
11513	MASSA CORRIDA A BASE DE PVA	SEINFRA	KG	0,70000000	2,92
TOTAL Material:					2,26

Mão de Obra		FONTES	UNID	COEFICIENTE	PREÇO UNITÁRIO	TOTAL
10045	AJUDANTE DE PINTOR	SEINFRA	H	0,20000000	16,77	3,35
12395	PINTOR	SEINFRA	H	0,30000000	20,77	6,23
TOTAL Mão de Obra:						9,58

VALOR: 11,84

11.6. 88488 APLICAÇÃO MANUAL DE PINTURA COM TINTA LÁTEX ACRÍLICA EM TETO, DUAS DEMÃOS. AF_06/2014 (M2)

Material	FONTES	UNID	COEFICIENTE	PREÇO UNITÁRIO	TOTAL
00007356	TINTA ACRILICA PREMIUM, COR BRANCO FOSCO	SINAPI	L	0,33000000	24,84
TOTAL Material:					8,20

Mão de Obra com Encargos Complementares		FONTES	UNID	COEFICIENTE	PREÇO UNITÁRIO	TOTAL
88310	PINTOR COM ENCARGOS COMPLEMENTARES	SINAPI	H	0,24400000	19,62	4,79
88316	SERVEANTE COM ENCARGOS COMPLEMENTARES	SINAPI	H	0,08900000	14,78	1,32
TOTAL Mão de Obra com Encargos Complementares:						6,11

VALOR: 14,28

12.1. 96114 FORRO EM DRYWALL, PARA AMBIENTES COMERCIAIS, INCLUSIVE ESTRUTURA DE FIXAÇÃO. AF_05/2017_P (M2)

Material	FONTES	UNID	COEFICIENTE	PREÇO UNITÁRIO	TOTAL
00043131	ARAME GALVANIZADO 6 BWG, D = 5,16 MM (0,157 KG/M), OU 8 BWG, D = 4,19 MM (0,101 KG/M), OU 10 BWG, D = 3,40 MM (0,0713 KG/M)	SINAPI	KG	0,04260000	17,83
00039432	FITA DE PAPEL REFORCADA COM LAMINA DE METAL PARA REFORÇO DE CANTOS DE CHAPA DE GESSO PARA DRYWALL	SINAPI	M	1,43950000	2,03
00039434	MASSA DE REJUNTE EM PO PARA DRYWALL, A BASE DE GESSO, SECAGEM RAPIDA, PARA TRATAMENTO DE JUNTAS DE CHAPA DE GESSO (NECESSITA ADICAO DE AGUA)	SINAPI	KG	0,52020000	2,73
00039435	PARAFUSO DRY WALL, EM ACO FOSFATIZADO, CABECA TROMBETA E PONTA AGULHA (TA), COMPRIMENTO 25 MM	SINAPI	UN	7,97400000	0,07
00039443	PARAFUSO DRY WALL, EM ACO ZINCADO, CABECA LENTILHA E PONTA BROCA (LB), LARGURA 4,2 MM, COMPRIMENTO 13 MM	SINAPI	UN	2,19120000	0,16
00040547	PARAFUSO ZINCADO, AUTOBROCANTE, FLANGEADO, 4,2 MM X 19 MM	SINAPI	CENTO	0,01320000	18,93
TOTAL:					0,25

Cláudia Vilas Boas
Engª Civil
CREA-CE 14365-0

RELATÓRIO ANALÍTICO - COMPOSIÇÕES DE CUSTOS

	OBRA:	REFORMA E AMPLIAÇÃO DO PRÉDIO DA ANTIGA ESCOLA FRANCISCA JOSUÉ DE SOUZA CARNEIRO PARA O FUNCIONAMENTO DA SECRETARIA MUNICIPAL DA EDUCAÇÃO DO MUNICÍPIO DE DEPUTADO IRAPUAN PINHEIRO	DATA : 02/10/2023		BDI : 26,51%	
	DESCRIÇÃO:	REFORMA E AMPLIAÇÃO DO PRÉDIO DA ANTIGA ESCOLA FRANCISCA JOSUÉ DE SOUZA CARNEIRO PARA O FUNCIONAMENTO DA SECRETARIA MUNICIPAL DA EDUCAÇÃO DO MUNICÍPIO DE DEPUTADO IRAPUAN PINHEIRO	FONTES:	VERSÃO:	HORA:	MES:
	LOCAL:	BAIRRO CENTRO - MUNICÍPIO DE DEP. IRAPUAN PINHEIRO	EMOP	2021/07	-	-
	CLIENTE:	PREFEITURA MUNICIPAL DE DEP. IRAPUAN PINHEIRO	INSIPONIV	2019/08 - Fortaleza	118,19%	-
			SEINFRA	027.1 COM DESONERAÇÃO	83,85%	47,76%
			SICRO	2021/07 COM DESONERAÇÃO	-	-
			SINAPI	2021/03 COM DESONERAÇÃO	83,85%	47,76%
			Composição	PRÓPRIA	0,00%	0,00%
						REF.
						08/2021
						08/2019
						05/2021
						11/2021
						04/2021
						04/2014

Material	Descrição	Fonte	Unid	Coefficiente	Preço Unitário	Total
00039430	PENDURAL OU PRESILHA REGULADORA, EM AÇO GALVANIZADO, COM CORPO, MOLA E REBITE, PARA PERFIL TIPO CANALETA DE ESTRUTURA EM FORROS DRYWALL	SINAPI	UN	1,32650000	2,32	3,08
00039427	PERFIL CANALETA, FORMATO C, EM AÇO ZINCADO, PARA ESTRUTURA FORRO DRYWALL, E = 0,5 MM, *46 X 18* (L X H), COMPRIMENTO 3 M	SINAPI	M	3,85100000	6,17	23,76
00039413	PLACA / CHAPA DE GESSO ACARTONADO, STANDARD (ST), COR BRANCA, E = 12,5 MM, 1200 X 2400 MM (L X C)	SINAPI	M2	1,09660000	13,75	15,08
TOTAL Material:						48,18

Mão de Obra com Encargos Complementares	Fonte	Unid	Coefficiente	Preço Unitário	Total
88278 MONTADOR DE ESTRUTURA METÁLICA COM ENCARGOS COMPLEMENTARES	SINAPI	H	0,36280000	15,38	5,58
88316 SERVENTE COM ENCARGOS COMPLEMENTARES	SINAPI	H	0,36280000	14,78	5,36
TOTAL Mão de Obra com Encargos Complementares:					10,94
VALOR:					59,06



13.1. 89865 TUBO, PVC, SOLDÁVEL, DN 25MM, INSTALADO EM DRENO DE AR-CONDICIONADO - FORNECIMENTO E INSTALAÇÃO. AF_12/2014 (M)

Material	Fonte	Unid	Coefficiente	Preço Unitário	Total
00038383 LIXA D'AGUA EM FOLHA, GRAO 100	SINAPI	UN	0,06300000	1,62	0,10
00009868 TUBO PVC, SOLDAVEL, DN 25 MM, AGUA FRIA (NBR-5648)	SINAPI	M	1,05000000	3,28	3,44
TOTAL Material:					3,54

Mão de Obra com Encargos Complementares	Fonte	Unid	Coefficiente	Preço Unitário	Total
88248 AUXILIAR DE ENCANADOR OU BOMBEIRO HIDRÁULICO COM ENCARGOS COMPLEMENTARES	SINAPI	H	0,19000000	14,33	2,72
88267 ENCANADOR OU BOMBEIRO HIDRÁULICO COM ENCARGOS COMPLEMENTARES	SINAPI	H	0,19000000	18,13	3,44
TOTAL Mão de Obra com Encargos Complementares:					6,16
VALOR:					9,70

13.2. 89866 JOELHO 90 GRAUS, PVC, SOLDÁVEL, DN 25MM, INSTALADO EM DRENO DE AR-CONDICIONADO - FORNECIMENTO E INSTALAÇÃO. AF_12/2014 (UN)

Material	Fonte	Unid	Coefficiente	Preço Unitário	Total
00001122 ADESIVO PLÁSTICO PARA PVC, FRASCO COM 850 GR	SINAPI	UN	0,00710000	50,58	0,36
00003529 JOELHO PVC, SOLDAVEL, 90 GRAUS, 25 MM, PARA AGUA FRIA PREDIAL	SINAPI	UN	1,00000000	0,64	0,64
00038383 LIXA D'AGUA EM FOLHA, GRAO 100	SINAPI	UN	0,02100000	1,62	0,03
00020083 SOLUCAO LIMPADORA PARA PVC, FRASCO COM 1000 CM3	SINAPI	UN	0,00800000	43,93	0,35
TOTAL Material:					1,38

Mão de Obra com Encargos Complementares	Fonte	Unid	Coefficiente	Preço Unitário	Total
88248 AUXILIAR DE ENCANADOR OU BOMBEIRO HIDRÁULICO COM ENCARGOS COMPLEMENTARES	SINAPI	H	0,07000000	14,33	1,00
88267 ENCANADOR OU BOMBEIRO HIDRÁULICO COM ENCARGOS COMPLEMENTARES	SINAPI	H	0,07000000	18,13	1,27
TOTAL Mão de Obra com Encargos Complementares:					2,27
VALOR:					3,63

 Cláudia Vilas Bôas
 Engª Civil
 CREA-CE 24365-0

RELATÓRIO ANALÍTICO - COMPOSIÇÕES DE CUSTOS

 DEPUTADO IRAPUAN PINHEIRO <small>PREFEITURA MUNICIPAL</small>	OBRA:		REFORMA E AMPLIAÇÃO DO PRÉDIO DA ANTIGA ESCOLA FRANCISCA JOSUÉ DE SOUZA CARNEIRO PARA O FUNCIONAMENTO DA SECRETARIA MUNICIPAL DA EDUCAÇÃO DO MUNICÍPIO DE DEPUTADO IRAPUAN PINHEIRO		DATA: 02/10/2023		BDI: 26,51%	
	DESCRIÇÃO:		REFORMA E AMPLIAÇÃO DO PRÉDIO DA ANTIGA ESCOLA FRANCISCA JOSUÉ DE SOUZA CARNEIRO PARA O FUNCIONAMENTO DA SECRETARIA MUNICIPAL DA EDUCAÇÃO DO MUNICÍPIO DE DEPUTADO IRAPUAN PINHEIRO		FONTES	VERSÃO	HORA	MES
LOCAL:		BAIRRO CENTRO - MUNICÍPIO DE DEP. IRAPUAN PINHEIRO		EMOP	2021/07	-	-	08/2021
CLIENTE:		PREFEITURA MUNICIPAL DE DEP. IRAPUAN PINHEIRO		INSDIPONIV	2019/08 - Fortaleza	118,19%	-	08/2019
				SEINFRA	027.1 COM DESONERAÇÃO	83,85%	47,76%	05/2021
				SICRO	2021/07 COM DESONERAÇÃO	-	-	11/2021
				SINAPI	2021/03 COM DESONERAÇÃO	83,85%	47,76%	04/2021
				Composição:	PRÓPRIA	0,00%	0,00%	04/2014



14.1. CP-1620 LETREIRO - LETRA EM CHAPA DE AÇO INOX AISI 304 N.º 9 E=4,0MM, H= 20CM (UN)

Material		FONTES	UNID	COEFICIENTE	PREÇO UNITÁRIO	TOTAL
00000367	AREIA GROSSA - POSTO JAZIDA/FORNECEDOR (RETIRADO NA JAZIDA, SEM TRANSPORTE)	SINAPI	M3	0,00400000	95,50	0,38
10301	BUCHA PLASTICA 8MM	SEINFRA	UN	3,00000000	0,20	0,60
00012759	CHAPA AÇO INOX AISI 304 NUMERO 9 (E = 4 MM), ACABAMENTO NUMERO 1 (LAMINADO A QUENTE, FOSCO)	SINAPI	M2	0,09500000	629,75	59,83
00001379	CIMENTO PORTLAND COMPOSTO CP II-32	SINAPI	KG	1,00000000	0,58	0,58
11582	PARAFUSO N.12X25MM	SEINFRA	UN	3,00000000	0,62	1,86
TOTAL Material:						63,25
Mão de Obra		FONTES	UNID	COEFICIENTE	PREÇO UNITÁRIO	TOTAL
00000252	AJUDANTE DE SERRALHEIRO	SINAPI	H	1,10000000	9,61	10,57
TOTAL Mão de Obra:						10,57
Mão de Obra com Encargos Complementares		FONTES	UNID	COEFICIENTE	PREÇO UNITÁRIO	TOTAL
88309	PEDREIRO COM ENCARGOS COMPLEMENTARES	SINAPI	H	0,80000000	18,61	14,89
88315	SERRALHEIRO COM ENCARGOS COMPLEMENTARES	SINAPI	H	1,10000000	18,52	20,37
88316	SERVENTE COM ENCARGOS COMPLEMENTARES	SINAPI	H	0,20000000	14,78	2,96
TOTAL Mão de Obra com Encargos Complementares:						38,22
VALOR:						112,04

14.2. C3506 GUARDA CORPO C/ CORRIMÃO EM TUBO DE AÇO GALVANIZADO 2" (M)

Material		FONTES	UNID	COEFICIENTE	PREÇO UNITÁRIO	TOTAL
10876	COTOVELO AÇO GALVANIZADO DE 2"	SEINFRA	UN	0,20000000	37,65	7,53
16234	CRUZETA AÇO GALVANIZADO 2"	SEINFRA	UN	0,40000000	79,91	31,96
11950	TE AÇO GALVANIZADO DE 2"	SEINFRA	UN	0,60000000	50,05	30,03
12171	TUBO AÇO GALVANIZADO DE 50MM (2')	SEINFRA	M	2,70000000	71,02	191,75
TOTAL Material:						261,27
Mão de Obra		FONTES	UNID	COEFICIENTE	PREÇO UNITÁRIO	TOTAL
10121	ARMADOR/FERREIRO	SEINFRA	H	1,30000000	20,77	27,00
12391	PEDREIRO	SEINFRA	H	1,30000000	20,77	27,00
TOTAL Mão de Obra:						54,00
VALOR:						315,28

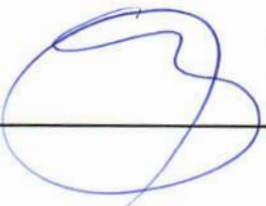
 Cláudia Vilas Boas
 Engª Civil
 CREA-CE 14365-D





ORÇAMENTO - CURVA ABC DE SERVIÇOS



OBRA:	REFORMA E AMPLIAÇÃO DO PRÉDIO DA ANTIGA ESCOLA FRANCISCA JOSUÉ DE SOUZA CARNEIRO PARA O FUNCIONAMENTO DA SECRETARIA MUNICIPAL DA EDUCAÇÃO DO MUNICÍPIO DE DEPUTADO IRAPUAN PINHEIRO	DATA :	02/10/2023	BDI :	26,51%	
DESCRIÇÃO:	REFORMA E AMPLIAÇÃO DO PRÉDIO DA ANTIGA ESCOLA FRANCISCA JOSUÉ DE SOUZA CARNEIRO PARA O FUNCIONAMENTO DA SECRETARIA MUNICIPAL DA EDUCAÇÃO DO MUNICÍPIO DE DEPUTADO IRAPUAN PINHEIRO	FONTES	VERSÃO	HORA	MES	DATA REF.
LOCAL:	BAIRRO CENTRO - MUNICÍPIO DE DEP. IRAPUAN PINHEIRO	EMOP	2021/07	-	-	08/2021
CLIENTE:	PREFEITURA MUNICIPAL DE DEP. IRAPUAN PINHEIRO	INSDIPONÍVE	2019/08 - Fortaleza	118,19%	-	08/2019
		SEINFRA	027.1 COM DESONERAÇÃO	83,85%	47,76%	05/2021
		SICRO NOVO	2021/07 COM DESONERAÇÃO	-	-	11/2021
		SINAPI	2021/03 COM DESONERAÇÃO	83,85%	47,76%	04/2021
		Composições	PRÓPRIA	0,00%	0,00%	04/2014

CÓDIGO	DESCRIÇÃO	FUNTE	TIPO	UNIDADE	QUANTIDADE	PREÇO UNITÁRIO	PREÇO TOTAL	%	ACUMUL. %	CL
C1920	PISO INDUSTRIAL NATURAL ESP.= 12MM, INCLUS. POLIMENTO (INTERNO)				394,93	145,17	57.331,99			A
C1947	PONTO ELÉTRICO, MATERIAL E EXECUÇÃO				120,00	290,44	34.852,80			A
96114	FORRO EM DRYWALL, PARA AMBIENTES COMERCIAIS, INCLUSIVE ESTRUTURA DE FIXAÇÃO. AF_05/2017_P				403,18	74,72	30.125,61			A
95952	(COMPOSIÇÃO REPRESENTATIVA) EXECUÇÃO DE ESTRUTURAS DE CONCRETO ARMADO CONVENCIONAL, PARA EDIFICAÇÃO HABITACIONAL MULTIFAMILIAR (PRÉDIO), FCK = 25 MPA. AF_01/2017				12,02	2.406,35	28.924,33			A
C4167	LATEX ACRÍLICO TRÊS DEMÃOS EM PAREDES INTERNAS S/ MASSA				837,95	31,10	26.060,24			A
87543	MASSA ÚNICA, PARA RECEBIMENTO DE PINTURA OU CERÂMICA, ARGAMASSA INDUSTRIALIZADA, PREPARO MECÂNICO, APLICADO COM EQUIPAMENTO DE MISTURA E PROJEÇÃO DE 1,5 M3/H EM FACES INTERNAS DE PAREDES, ESPESSURA DE 5MM, SEM EXECUÇÃO DE TALISCAS. AF_06/2014				943,98	25,88	24.430,20			A
C3533	MUTIRÃO MISTO - ALVENARIA DE TIJOLO CERÂMICO FURADO (9X19X19)CM ARGAMASSA MISTA DE CAL HIDRATADA ESP=10CM				428,61	53,64	22.990,64			A
C4462	TELHA CERÂMICA				217,01	80,18	17.399,86			B
92540	TRAMA DE MADEIRA COMPOSTA POR RIPAS, CAIBROS E TERÇAS PARA TELHADOS DE MAIS QUE 2 ÁGUAS PARA TELHA DE ENCAIXE DE CERÂMICA OU DE CONCRETO, INCLUSO TRANSPORTE VERTICAL. AF_07/2019				217,01	75,06	16.288,77			B
C1208	EMASSAMENTO DE PAREDES INTERNAS 2 DEMÃOS C/MASSA DE PVA				837,95	14,99	12.560,88			B
C1607	LASTRO DE CONCRETO IMPERMEABILIZADO E=6CM				206,32	59,42	12.269,82			B

 Cláudia Vilas Bóas
 Engª Civil
 CREA-CE 14365-D



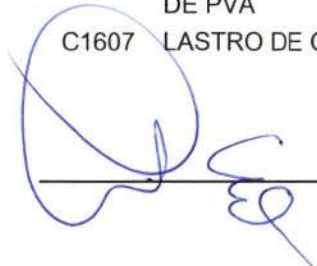

ORÇAMENTO - CURVA ABC DE SERVIÇOS



OBRA:	REFORMA E AMPLIAÇÃO DO PRÉDIO DA ANTIGA ESCOLA FRANCISCA JOSUÉ DE SOUZA CARNEIRO PARA O FUNCIONAMENTO DA SECRETARIA MUNICIPAL DA EDUCAÇÃO DO MUNICÍPIO DE DEPUTADO IRAPUAN PINHEIRO	DATA :	02/10/2023	BDI :	26,51%	
DESCRIÇÃO:	REFORMA E AMPLIAÇÃO DO PRÉDIO DA ANTIGA ESCOLA FRANCISCA JOSUÉ DE SOUZA CARNEIRO PARA O FUNCIONAMENTO DA SECRETARIA MUNICIPAL DA EDUCAÇÃO DO MUNICÍPIO DE DEPUTADO IRAPUAN PINHEIRO	FORTE	VERSÃO	HORA	MES	DATA REF.
LOCAL:	BAIRRO CENTRO - MUNICÍPIO DE DEP. IRAPUAN PINHEIRO	EMOP	2021/07	-	-	08/2021
CLIENTE:	PREFEITURA MUNICIPAL DE DEP. IRAPUAN PINHEIRO	INSDIPONÍVE	2019/08 - Fortaleza	118,19%	-	08/2019
		SEINFRA	027.1 COM DESONERAÇÃO	83,85%	47,76%	05/2021
		SICRO NOVO	2021/07 COM DESONERAÇÃO	-	-	11/2021
		SINAPI	2021/03 COM DESONERAÇÃO	83,85%	47,76%	04/2021
		Composições	PRÓPRIA	0,00%	0,00%	04/2014

CÓDIGO	DESCRIÇÃO	FORTE	TIPO	UNIDADE	QUANTIDADE	PREÇO UNITÁRIO	PREÇO TOTAL	%	ACUMUL. %	CL
C4730	CERCA/GRADIL NYLOFOR H=1,53M, MALHA 5 X 20CM - FIO 4,30MM, COM FIXADORES DE POLIAMIDA EM POSTE 40 X 60 MM CHUMBADOS EM BASE DE CONCRETO (EXCLUSIVE ESTA) , REVESTIDOS EM POLIESTER POR PROCESSO DE PINTURA ELETROSTÁTICA (GRADIL E POSTE), NAS CORES VERDE OU BRANCA - FORNECIMENTO E INSTALAÇÃO				33,92	265,20	8.995,58			B
103785-CP	LUMINÁRIA TIPO PLAFON QUADRADA 40X40CM , DE SOBREPOR, COM LED DE 36 W - FORNECIMENTO E INSTALAÇÃO. AF_03/2022				32,00	275,65	8.820,80			B
C4445	CERÂMICA ESMALTADA RETIFICADA C/ ARG. PRÉ-FABRICADA ACIMA DE 30X30CM (900CM²) - PEI-5/PEI-4 - P/ PAREDE				75,68	114,07	8.632,82			B
C0661	CALHA DE CHAPA GALVANIZADA 26 DESENVOLVIMENTO 50CM				92,57	92,28	8.542,36			B
C2461	TEXTURA ACRÍLICA 1 DEMÃO EM PAREDES EXTERNAS				407,31	18,32	7.461,92			B
88488	APLICAÇÃO MANUAL DE PINTURA COM TINTA LÁTEX ACRÍLICA EM TETO, DUAS DEMÃOS. AF_06/2014				403,18	18,07	7.285,46			B
C1803	MURETA C/TIJOLO MACIÇO, REBOCADA, INCL. FUNDAÇÕES				16,96	426,93	7.240,73			B
C1949	PONTO LÓGICO, MATERIAL E EXECUÇÃO				32,00	223,39	7.148,48			B
102245	DIVISORIA (N2) - PAINEL/VIDRO - PAINEL C/ MSO/COMEIA E=35MM - PERFIS SIMPLES ACO GALVANIZADO PINTADO. AF_01/2021				56,50	124,30	7.022,95			B
C2200	RETELHAMENTO C/ TELHA CERÂMICA ATE 20% NOVA				121,19	55,93	6.778,16			B
CP-	PAINEL C/ PORTA DE ABRIR 2 FOLHAS (0,80X2,10)M				1,00	6.573,67	6.573,67			B
C1954	C/BANDEIRA E FIXO 2 FLS. DE VIDRO TEMPERADO E=10MM (3.60X2.90)M				6,00	1.025,35	6.152,10			C
102184	PORTA DE ABRIR COM MOLA HIDRÁULICA, EM VIDRO TEMPERADO, 80X210 CM, ESPESSURA 10 MM, INCLUSIVE ACESSÓRIOS. AF_01/2021				6,00	1.025,35	6.152,10			C
CP-C1208	EMASSAMENTO DO TETO 2 DEMÃOS C/MASSA DE PVA				403,18	14,98	6.039,84			C

Cláudia Vilas Bóas
 Engª Civil
 CREA-CE 24265-0



Handwritten signature and initials in blue ink.

ORÇAMENTO - CURVA ABC DE SERVIÇOS



OBRA:	REFORMA E AMPLIAÇÃO DO PRÉDIO DA ANTIGA ESCOLA FRANCISCA JOSUÉ DE SOUZA CARNEIRO PARA O FUNCIONAMENTO DA SECRETARIA MUNICIPAL DA EDUCAÇÃO DO MUNICÍPIO DE DEPUTADO IRAPUAN PINHEIRO	DATA :	02/10/2023	BDI :	26,51%	
DESCRIÇÃO:	REFORMA E AMPLIAÇÃO DO PRÉDIO DA ANTIGA ESCOLA FRANCISCA JOSUÉ DE SOUZA CARNEIRO PARA O FUNCIONAMENTO DA SECRETARIA MUNICIPAL DA EDUCAÇÃO DO MUNICÍPIO DE DEPUTADO IRAPUAN PINHEIRO	FORTE	VERSÃO	HORA	MES	DATA REF.
LOCAL:	BAIRRO CENTRO - MUNICÍPIO DE DEP. IRAPUAN PINHEIRO	EMOP	2021/07	-	-	08/2021
CLIENTE:	PREFEITURA MUNICIPAL DE DEP. IRAPUAN PINHEIRO	INSDIPONÍVE	2019/08 - Fortaleza	118,19%	-	08/2019
		SEINFRA	027.1 COM DESONERAÇÃO	83,85%	47,76%	05/2021
		SICRO NOVO	2021/07 COM DESONERAÇÃO	-	-	11/2021
		SINAPI	2021/03 COM DESONERAÇÃO	83,85%	47,76%	04/2021
		Composições	PRÓPRIA	0,00%	0,00%	04/2014

CÓDIGO	DESCRIÇÃO	FORTE	TIPO	UNIDADE	QUANTIDADE	PREÇO UNITÁRIO	PREÇO TOTAL	%	ACUMUL. %	CL
0000491 4	PORTA DE ABRIR EM ALUMINIO COM LAMBRI HORIZONTAL/LAMINADA, ACABAMENTO ANODIZADO NATURAL, SEM GUARNICAO/ALIZAR/VISTA				6,50	884,42	5.748,73			C
C0054	ALVENARIA DE EMBASAMENTO DE PEDRA ARGAMASSADA				10,24	535,37	5.482,19			C
94991	EXECUÇÃO DE PASSEIO (CALÇADA) OU PISO DE CONCRETO COM CONCRETO MOLDADO IN LOCO, USINADO, ACABAMENTO CONVENCIONAL, NÃO ARMADO. AF_07/2016				8,18	630,74	5.159,45			C
C1987	PORTA INTERNA DE CEDRO LISA COMPLETA UMA FOLHA (0.80X 2.10)M				5,00	1.000,66	5.003,30			C
C0348	BACIA DE LOUÇA BRANCA C/CAIXA ACOPLADA				5,00	937,98	4.689,90			C
C1948	PONTO HIDRÁULICO, MATERIAL E EXECUÇÃO				16,00	271,09	4.337,44			C
C3506	GUARDA CORPO C/ CORRIMÃO EM TUBO DE AÇO GALVANIZADO 2"				10,79	398,86	4.303,70			C
C4442	CERÂMICA ESMALTADA C/ ARG. PRÉ-FABRICADA ATÉ 10X10CM (100CM²) - DECORATIVA - P/ PAREDE				37,92	89,73	3.402,56			C
C1950	PONTO SANITÁRIO, MATERIAL E EXECUÇÃO				13,00	244,43	3.177,59			C
102185	PORTA DE ABRIR COM MOLA HIDRÁULICA, EM VIDRO TEMPERADO, 2 FOLHAS DE 80X210 CM, ESPESSURA DD 10MM, INCLUSIVE ACESSÓRIOS. AF_01/2021				1,00	2.915,90	2.915,90			C
C1619	LAVATÓRIO DE LOUÇA BRANCA S/COLUNA C/TORNEIRA E ACESSÓRIOS				5,00	573,31	2.866,55			C
CP-1620	LETREIRO - LETRA EM CHAPA DE AÇO INOX AISI 304 N.º 9 E=4,0MM, H= 20CM				20,00	141,74	2.834,80			C
C1985	PORTA INTERNA DE CEDRO LISA COMPLETA UMA FOLHA (0.60X 2.10)M				3,00	933,14	2.799,42			C
C4556	PORTÃO PIVOTANTE NYLOFOR, COMPOSTO DE QUADRO, PAINÉIS E ACESSÓRIOS COM PINTURA ELETROSTÁTICA COM TINTA POLIESTER, NAS CORES VERDE OU BRANCA, COM POSTE EM AÇO REVESTIDO, COR VERDE OU BRANCA - FORNECIMENTO E MONTAGEM				4,00	625,62	2.502,48			C

Cláudia Vilas Boas
 Engª Civil
 CREA-CE 14365-D



ORÇAMENTO - CURVA ABC DE SERVIÇOS



OBRA:	REFORMA E AMPLIAÇÃO DO PRÉDIO DA ANTIGA ESCOLA FRANCISCA JOSUÉ DE SOUZA CARNEIRO PARA O FUNCIONAMENTO DA SECRETARIA MUNICIPAL DA EDUCAÇÃO DO MUNICÍPIO DE DEPUTADO IRAPUAN PINHEIRO	DATA :	02/10/2023	BDI :	26,51%	
DESCRIÇÃO:	REFORMA E AMPLIAÇÃO DO PRÉDIO DA ANTIGA ESCOLA FRANCISCA JOSUÉ DE SOUZA CARNEIRO PARA O FUNCIONAMENTO DA SECRETARIA MUNICIPAL DA EDUCAÇÃO DO MUNICÍPIO DE DEPUTADO IRAPUAN PINHEIRO	FORTE	VERSÃO	HORA	MES	DATA REF.
LOCAL:	BAIRRO CENTRO - MUNICÍPIO DE DEP. IRAPUAN PINHEIRO	EMOP	2021/07	-	-	08/2021
CLIENTE:	PREFEITURA MUNICIPAL DE DEP. IRAPUAN PINHEIRO	INSDIPONÍVE	2019/08 - Fortaleza	118,19%	-	08/2019
		SEINFRA	027.1 COM DESONERAÇÃO	83,85%	47,76%	05/2021
		SICRO NOVO	2021/07 COM DESONERAÇÃO	-	-	11/2021
		SINAPI	2021/03 COM DESONERAÇÃO	83,85%	47,76%	04/2021
		Composições	PRÓPRIA	0,00%	0,00%	04/2014

CÓDIGO	DESCRIÇÃO	FORTE	TIPO	UNIDADE	QUANTIDADE	PREÇO UNITÁRIO	PREÇO TOTAL	%	ACUMUL. %	CL
C1119	DISJUNTOR TRIPOLAR EM QUADRO DE DISTRIBUIÇÃO 16A				22,00	107,91	2.374,02			C
C1256	ESCAVAÇÃO MANUAL CAMPO ABERTO EM TERRA-ATÉ 2M				35,99	57,64	2.074,46			C
C0773	CHAPIM PRÉ-MOLDADO DE CONCRETO				12,41	141,00	1.749,81			C
C4792	TOMADA DUPLA DE EMBUTIR 2P+T 10A-250V				56,00	30,12	1.686,72			C
I6743	PORTA EM PVC P/DIVISÓRIA (0,80 X 2,10)M INCLUS. FECHADURA, DOBRADIÇA E REQUADRO (FORNECIMENTO E MONTAGEM)				3,00	518,86	1.556,58			C
C1556	JOELHO PVC CINZA P/ESGOTO D=150MM (6") - JUNTA C/ANÉIS				10,00	142,37	1.423,70			C
C0358	BANCADA DE GRANITO PRETO C/BOLEAMENTO DUPLO (COLOCADO)				1,20	1.149,37	1.379,24			C
I6249	CAIXA D'ÁGUA EM FYBERGLASS CAP. 2000L, COM TAMPA				1,00	1.265,30	1.265,30			C
C1937	PLACAS PADRÃO DE OBRA				6,00	191,62	1.149,72			C
C0365	BANQUETA/ MEIO FIO DE CONCRETO MOLDADO NO LOCAL				37,38	30,11	1.125,51			C
C2828	REJUNTAMENTO C/ ARG. PRÉ-FABRICADA, JUNTA ENTRE 6MM E 10MM EM CERÂMICA, ACIMA DE 30X30 CM (900 CM²) E PORCELANATOS (PAREDE/PISO)				83,90	12,26	1.028,61			C
CP-LED30X30 SEINF	LUMINÁRIA TIPO PLACA 30X30CM, DE EMBUTIR, EM LED 24W, COMPLETA, FORNECIMENTO E INSTALACAO				8,00	116,62	932,96			C
C1043	DEMOLIÇÃO DE ALVENARIA DE TIJOLOS S/ REAPROVEITAMENTO				13,17	66,90	881,07			C
97887	CAIXA ENTERRADA RETANGULAR, EM ALVENARIA COM TIJOLOS CERÂMICOS MACIÇOS, FUNDO COM BRITA, DIMENSÕES INTERNAS: 0,4X0,4X0,4 M. AF_12/2020				3,00	284,32	852,96			C
94569	JANELA DE ALUMÍNIO TIPO MAXIM-AR, COM VIDROS, BATENTE E FERRAGENS. EXCLUSIVE ALIZAR, ACABAMENTO E CONTRAMARCO. FORNECIMENTO E INSTALAÇÃO. AF_12/2019				1,25	670,35	837,96			C

 Cláudia Vilas Boas
 Eng.ª Civil
 CREA-CE 14365-0



ORÇAMENTO - CURVA ABC DE SERVIÇOS



OBRA:	REFORMA E AMPLIAÇÃO DO PRÉDIO DA ANTIGA ESCOLA FRANCISCA JOSUÉ DE SOUZA CARNEIRO PARA O FUNCIONAMENTO DA SECRETARIA MUNICIPAL DA EDUCAÇÃO DO MUNICÍPIO DE DEPUTADO IRAPUAN PINHEIRO	DATA :	02/10/2023	BDI :	26,51%	
DESCRIÇÃO:	REFORMA E AMPLIAÇÃO DO PRÉDIO DA ANTIGA ESCOLA FRANCISCA JOSUÉ DE SOUZA CARNEIRO PARA O FUNCIONAMENTO DA SECRETARIA MUNICIPAL DA EDUCAÇÃO DO MUNICÍPIO DE DEPUTADO IRAPUAN PINHEIRO	FORTE	VERSÃO	HORA	MES	DATA REF.
LOCAL:	BAIRRO CENTRO - MUNICÍPIO DE DEP. IRAPUAN PINHEIRO	EMOP	2021/07	-	-	08/2021
CLIENTE:	PREFEITURA MUNICIPAL DE DEP. IRAPUAN PINHEIRO	INSDIPONÍVE	2019/08 - Fortaleza	118,19%	-	08/2019
		SEINFRA	027.1 COM DESONERAÇÃO	83,85%	47,76%	05/2021
		SICRO NOVO	2021/07 COM DESONERAÇÃO	-	-	11/2021
		SINAPI	2021/03 COM DESONERAÇÃO	83,85%	47,76%	04/2021
		Composições	PRÓPRIA	0,00%	0,00%	04/2014

CÓDIGO	DESCRIÇÃO	FORTE	TIPO	UNIDADE	QUANTIDADE	PREÇO UNITÁRIO	PREÇO TOTAL	%	ACUMUL. %	CL
C3659	PORTÃO DE METALON E BARRA CHATA DE FERRO C/FECHADURA E DOBRADIÇA, INCLUS. PINTURA ESMALTE SINTÉTICO				1,68	486,48	817,29			C
C1638	LUMINÁRIA DE LED SOBREPOR COMPLETA (2 X 32)W				6,00	132,81	796,86			C
92584	FABRICAÇÃO E INSTALAÇÃO DE TESOURA INTEIRA EM AÇO, VÃO DE 4 M, PARA TELHA CERÂMICA OU DE CONCRETO, INCLUSO IÇAMENTO. AF_12/2015				1,00	770,83	770,83			C
C3017	PIA DE AÇO INOX (1.20X0.60)M C/ 1 CUBA E ACESSÓRIOS				1,00	731,97	731,97			C
18.027.0	BALIZADOR TIPO POSTE EM ALUMINIO PINTADO, PARA UMA				6,00	120,55	723,30			C
082-0	LAMPADA LED DE 9W, INCLUSIVE ESTA. FORNECIMENTO E COLOCACAO									
C1280	ESMALTE DUAS DEMÃOS EM ESQUADRIAS DE MADEIRA				24,36	26,23	638,96			C
89865	TUBO, PVC, SOLDÁVEL, DN 25MM, INSTALADO EM DRENO DE AR-CONDICIONADO - FORNECIMENTO E INSTALAÇÃO. AF_12/2014				51,00	12,27	625,77			C
87246	REVESTIMENTO CERÂMICO PARA PISO COM PLACAS TIPO ESMALTADA EXTRA DE DIMENSÕES 35X35 CM APLICADA EM AMBIENTES DE ÁREA MENOR QUE 5 M2. AF_06/2014				8,22	63,95	525,67			C
C2666	VERGA RETA DE CONCRETO ARMADO				0,23	2.107,81	484,80			C
C2069	QUADRO DE DISTRIBUIÇÃO DE LUZ EMBUTIR ATÉ 36 DIVISÕES 457X332X95MM, C/ BARRAMENTO				1,00	479,21	479,21			C
89987	REGISTRO DE GAVETA BRUTO, LATÃO, ROSCÁVEL, 3/4", COM ACABAMENTO E CANOPLA CROMADOS. FORNECIDO E INSTALADO EM RAMAL DE ÁGUA. AF_12/2014				5,00	89,27	446,35			C
C0702	CARGA MANUAL DE ENTULHO EM CAMINHÃO BASCULANTE				13,63	27,64				C
91796	(COMPOSIÇÃO REPRESENTATIVA) DO SERVIÇO DE INSTALAÇÃO DE TUBO DE PVC, SÉRIE NORMAL, ESGOTO PREDIAL, DN 150 MM (INSTALADO EM SUB-COLETOR AÉREO), INCLUSIVE CONEXÕES, CORTES E FIXAÇÕES, PARA PRÉDIOS. AF_10/2015				5,00	72,46				C

 Cláudia Villas Bôas
 Engª Civil
 CREA-CE 14365-D



ORÇAMENTO - CURVA ABC DE SERVIÇOS



OBRA:	REFORMA E AMPLIAÇÃO DO PRÉDIO DA ANTIGA ESCOLA FRANCISCA JOSUÉ DE SOUZA CARNEIRO PARA O FUNCIONAMENTO DA SECRETARIA MUNICIPAL DA EDUCAÇÃO DO MUNICÍPIO DE DEPUTADO IRAPUAN PINHEIRO	DATA :	02/10/2023	BDI :	26,51%	
DESCRIÇÃO:	REFORMA E AMPLIAÇÃO DO PRÉDIO DA ANTIGA ESCOLA FRANCISCA JOSUÉ DE SOUZA CARNEIRO PARA O FUNCIONAMENTO DA SECRETARIA MUNICIPAL DA EDUCAÇÃO DO MUNICÍPIO DE DEPUTADO IRAPUAN PINHEIRO	FORNTE	VERSÃO	HORA	MES	DATA REF.
LOCAL:	BAIRRO CENTRO - MUNICÍPIO DE DEP. IRAPUAN PINHEIRO	EMOP	2021/07	-	-	08/2021
CLIENTE:	PREFEITURA MUNICIPAL DE DEP. IRAPUAN PINHEIRO	INSDIPONIVE	2019/08 - Fortaleza	118,19%	-	08/2019
		SEINFRA	027.1 COM DESONERAÇÃO	83,85%	47,76%	05/2021
		SICRO NOVO	2021/07 COM DESONERAÇÃO	-	-	11/2021
		SINAPI	2021/03 COM DESONERAÇÃO	83,85%	47,76%	04/2021
		Composições	PRÓPRIA	0,00%	0,00%	04/2014

CÓDIGO	DESCRIÇÃO	FORNTE	TIPO	UNIDADE	QUANTIDADE	PREÇO UNITÁRIO	PREÇO TOTAL	%	ACUMUL. %	CL
86875	TANQUE DE MÁRMORE SINTÉTICO COM COLUNA, 22L OU EQUIVALENTE FORNECIMENTO E INSTALAÇÃO. AF_01/2020				1,00	323,97	323,97			C
C4562	DISPOSITIVO DE PROTEÇÃO CONTRA SURTOS DE TENSÃO - DPS'S - 40 KA/440V				2,00	150,67	301,34			C
C2504	TORNEIRA DE PRESSÃO CROMADA LONGA P/PIA				2,00	140,06	280,12			C
0004326 5	LUMINARIA SOLAR LED EXTERNA, TIPO ARANDELA DE PAREDE, EM ALUMINIO, 16 LEDS, LUZ BRANCA, *180* LUMENS, CAPACIDADE DE ILUMINACAO ATE 36 H, RETANGULAR, *13 X 9 X 7* (C X L X A), COM SENSOR DE MOVIMENTO / PRESENÇA, BATERIA RECARREGAVEL COM LUZ SOLAR, RESISTENTE AO CALOR, A PROVA DE AGUA E POEIRA/ IMPERMEAVEL, IP65				3,00	90,00	270,00			C
95544	PAPELEIRA DE PAREDE EM METAL CROMADO SEM TAMPA, INCLUSO FIXAÇÃO. AF_01/2020				5,00	34,93	174,65			C
89866	JOELHO 90 GRAUS, PVC, SOLDÁVEL, DN 25MM, INSTALADO EM DRENO DE AR-CONDICIONADO - FORNECIMENTO E INSTALAÇÃO. AF_12/2014				34,00	4,59	156,06			C
C1125	DISJUNTOR TRIPOLAR EM QUADRO DE DISTRIBUIÇÃO 40A				1,00	107,91	107,91			C
C0052	ALVENARIA DE ELEMENTO VAZADO DE CONCRETO (50X50X6CM) C/ARG. CIMENTO E AREIA TRAÇO 1:3 ANTI-CHUVA				0,50	71,33	35,66			C

Subtotal até 100,00% 464.891,89

Outros 0,01

Valor total do Orçamento 464.891,90

Cláudia Vilas Bôas

Cláudia Vilas Bôas
Engª Civil
CREA-CE 24365-D



S



ANEXOS

(Handwritten signature)

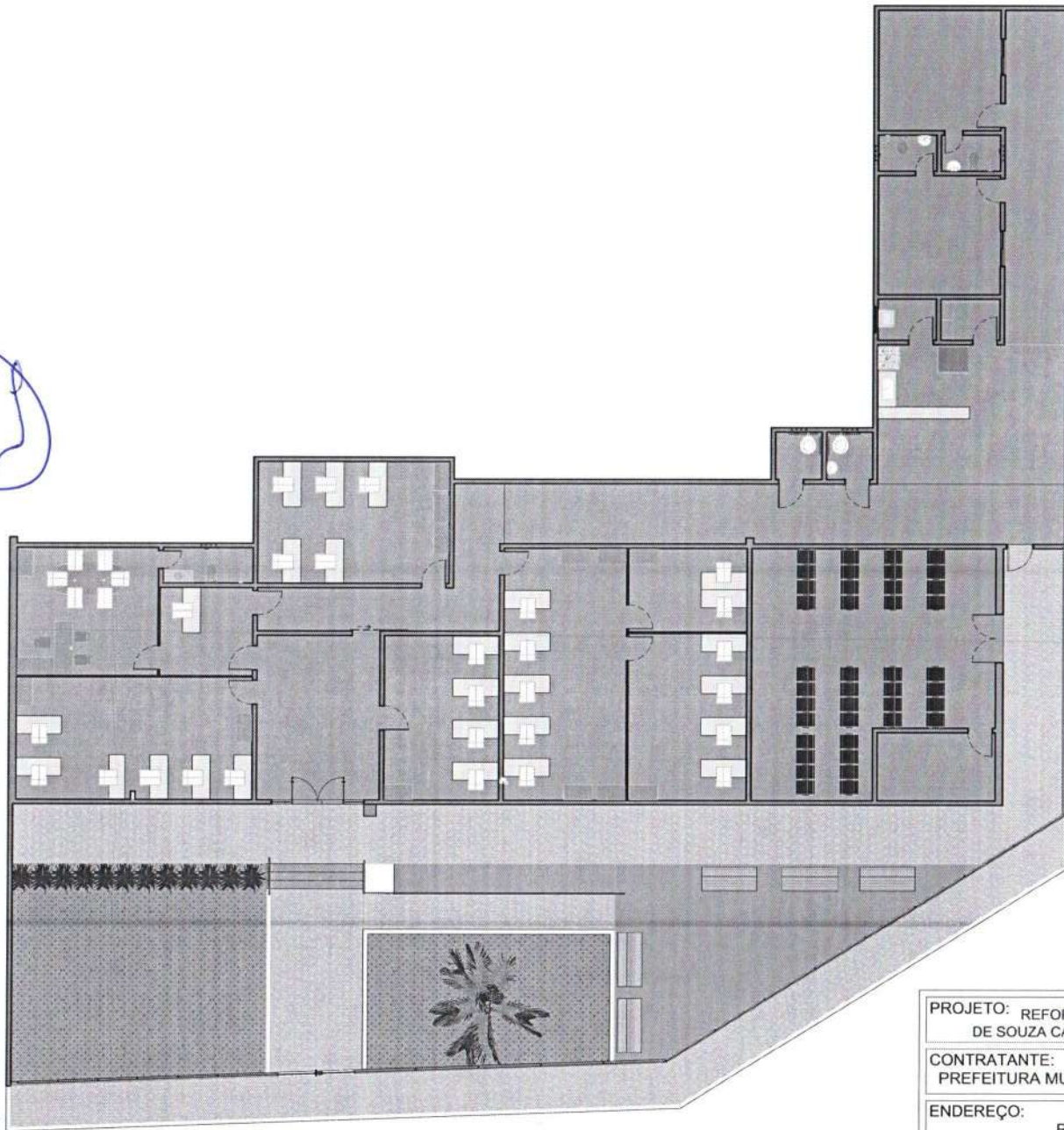
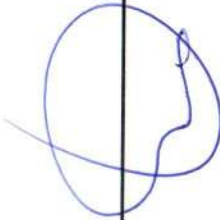

1 PLANTA DE LAYOUT
ESCALA 1 : 150



PROJETO: REFORMA E AMPLIAÇÃO DA ANTIGA EEF FCA JOSUÉ DE SOUZA CARNEIRO DA SECRETARIA DE EDUCAÇÃO	RESPONSÁVEL: CLAUDIA VILLAS	
CONTRATANTE: PREFEITURA MUNICIPAL DE DEPUTADO IRAPUAN PINHEIRO	DESENHO: PATRICK GIULIO	
ENDEREÇO: RUA FILOMENA VIÉIRA, 210 - CENTRO	DATA: 10/2023	ESC: INDIC.
CONTEÚDO: PLANTA DE LAYOUT	FOLHA: 01 / 11	

Claudia Villas



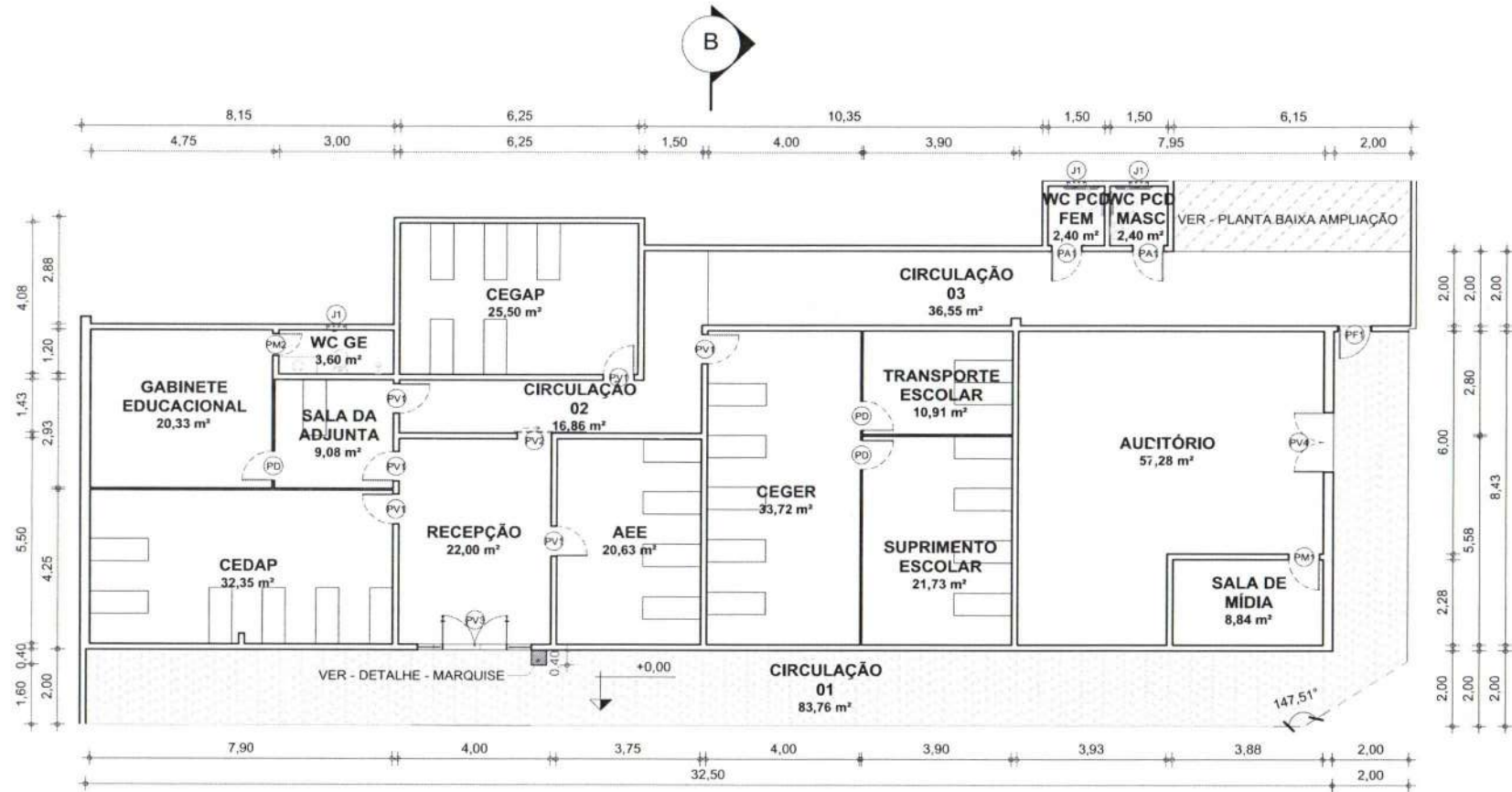

1 **PLANTA BAIXA - TÉRREO**
ESCALA 1: 125

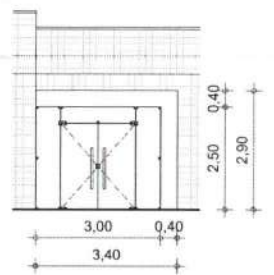

2 **DETALHE - MARQUISE**
ESCALA 1: 125



PROJETO: REFORMA E AMPLIAÇÃO DA ANTIGA EEF FCA JOSUÉ DE SOUZA CARNEIRO DA SECRETARIA DE EDUCAÇÃO	RESPONSÁVEL: CLAUDIA VILLAS
CONTRATANTE: PREFEITURA MUNICIPAL DE DEPUTADO IRAPUAN PINHEIRO	DESENHO: PATRICK GIULIO
ENDEREÇO: RUA FILOMENA VIÊIRA, 210 - CENTRO	DATA: 10/2023
CONTEÚDO: PLANTA BAIXA	ESC: INDIC.
	FOLHA: 02 / 11

Cláudia Villas
Cláudia Villas Villas
Eng. Civil
CREA - 02 14889-D

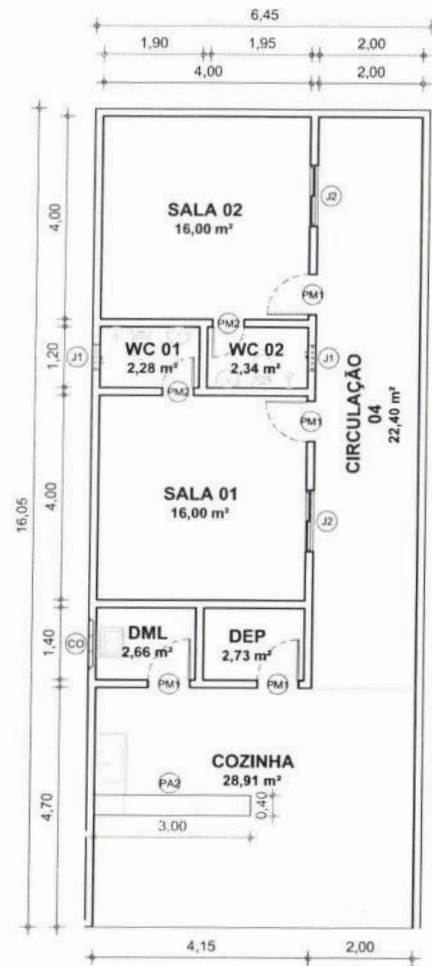

1 PLANTA BAIXA - AMPLIAÇÃO
ESCALA 1 : 100

QUADRO DE PORTAS

CÓD	QNTD	LARGURA	ALTURA	DESCRIÇÃO
PA1	2	0,80	2,10	PORTA DE ALUMÍNIO
PA2	1	2,85	1,00	PORTA DE ALUMÍNIO
PD	3	0,80	2,10	PORTA DA DIVISÓRIA
PF1	1	0,80	2,10	PORTÃO DE FERRO
PF2	1	2,50	2,00	PORTÃO NYLOFOR
PM1	5	0,80	2,10	PORTA DE MADEIRA
PM2	3	0,60	2,10	PORTA DE MADEIRA
PV1	6	0,80	2,10	PORTA DE VIDRO
PV2	1	0,90	2,10	PORTA DE VIDRO
PV3	1	3,00	2,50	PORTA DE VIDRO
PV4	1	1,60	2,10	PORTA DE VIDRO

QUADRO DE JANELAS

CÓD	QNTD	LARGURA	ALTURA	ALTURA DO PEITORIL	DESCRIÇÃO
CO	1	1,00	0,50	1,60	COBOGÓ
J1	5	0,50	0,50	1,60	JANELA DE VIDRO E ALUMÍNIO
J2	2	1,20	1,00	0,80	JANELA DE VIDRO E ALUMÍNIO



PROJETO: REFORMA E AMPLIAÇÃO DA ANTIGA EEF FCA JOSUÉ DE SOUZA CARNEIRO DA SECRETARIA DE EDUCAÇÃO	RESPONSÁVEL: CLAUDIA VILLAS	
CONTRATANTE: PREFEITURA MUNICIPAL DE DEPUTADO IRAPUAN PINHEIRO	DESENHO: PATRICK GIULIO	
ENDEREÇO: RUA FILOMENA VIÊIRA, 210 - CENTRO	DATA: 10/2023	ESC: INDIC.
CONTEÚDO: PLANTA BAIXA - AMPLIAÇÃO	FOLHA: 03 / 11	

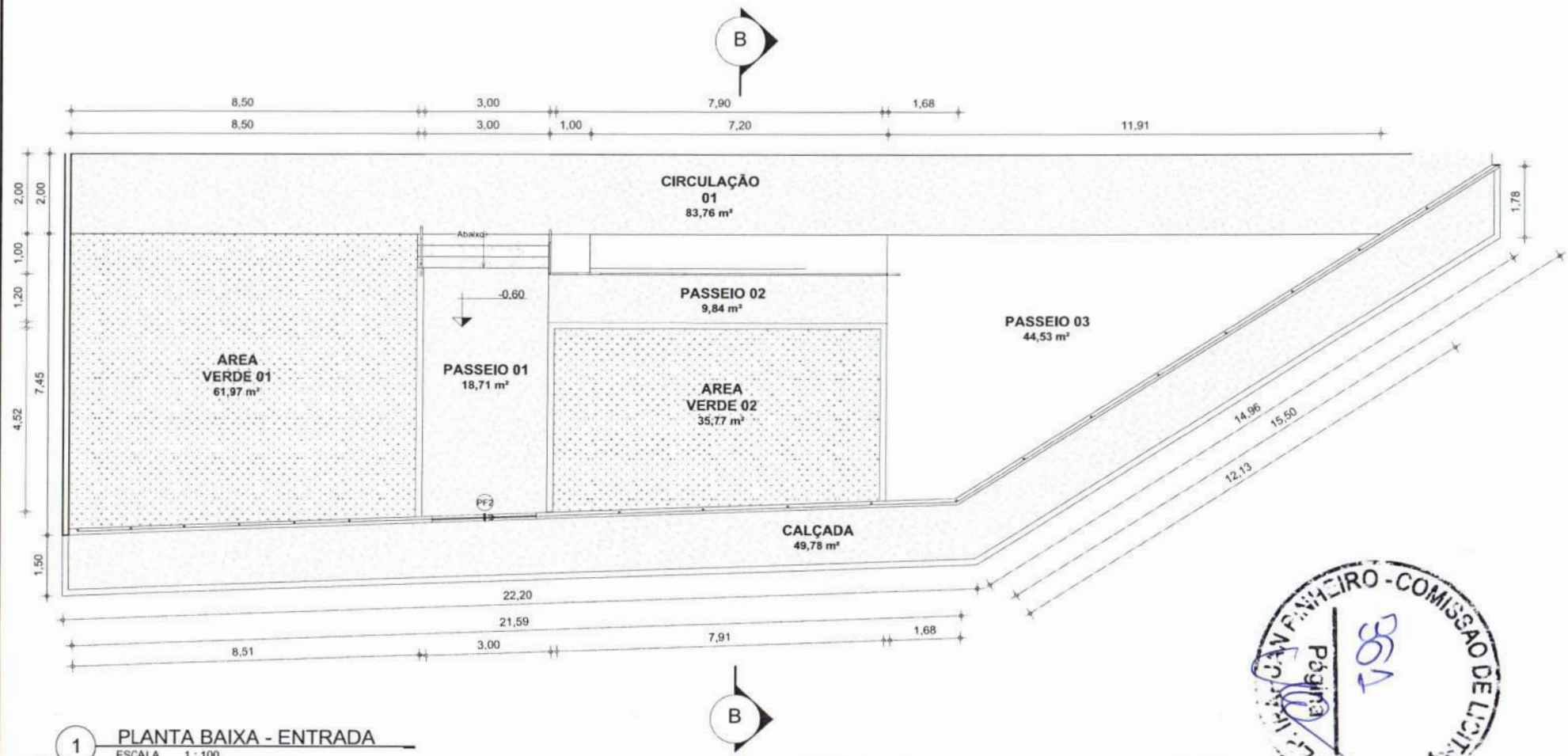

1 PLANTA BAIXA - ENTRADA
 ESCALA 1 : 100

PROJETO: REFORMA E AMPLIAÇÃO DA ANTIGA EEF FCA JOSUÉ DE SOUZA CARNEIRO DA SECRETARIA DE EDUCAÇÃO	RESPONSÁVEL: CLAUDIA VILLAS	
CONTRATANTE: PREFEITURA MUNICIPAL DE DEPUTADO IRAPUAN PINHEIRO	DESENHO: PATRICK GIULIO	
ENDEREÇO: RUA FILOMENA VIÊIRA, 210 - CENTRO	DATA: 10/2023	ESC: INDIC.
CONTEÚDO: PLANTA BAIXA - ENTRADA	FOLHA: 04 / 11	



Claudia Villas
 Claudia Villas
 Eng. Civil
 CREA-CE 10665-D

QUADRO DE AMBIENTES		
NOME	ÁREA	PERÍMETRO
AEE	20,63 m ²	18,50 m
AREA VERDE 01	61,97 m ²	31,44 m
AREA VERDE 02	35,77 m ²	24,74 m
AUDITÓRIO	57,28 m ²	32,77 m
CALÇADA	49,78 m ²	76,70 m
CEDAP	32,35 m ²	24,56 m
CEGAP	25,50 m ²	20,66 m
CEGER	33,72 m ²	24,86 m
CIRCULAÇÃO 01	83,76 m ²	89,22 m
CIRCULAÇÃO 02	16,86 m ²	25,96 m
CIRCULAÇÃO 03	36,55 m ²	41,00 m
CIRCULAÇÃO 04	22,40 m ²	26,40 m
COZINHA	28,91 m ²	21,70 m
DEP	2,73 m ²	6,70 m
DML	2,66 m ²	6,60 m
GABINETE EDUCACIONAL	20,33 m ²	18,06 m
PASSEIO 01	18,71 m ²	18,03 m
PASSEIO 02	9,84 m ²	18,80 m
PASSEIO 03	44,53 m ²	32,20 m
RECEPÇÃO	22,00 m ²	19,00 m
SALA 01	16,00 m ²	16,00 m
SALA 02	16,00 m ²	16,00 m
SALA DA ADJUNTA	9,08 m ²	12,06 m
SALA DE MÍDIA	8,84 m ²	12,31 m
SUPRIMENTO ESCOLAR	21,73 m ²	18,95 m
TRANSPORTE ESCOLAR	10,91 m ²	13,39 m
WC 01	2,28 m ²	6,20 m
WC 02	2,34 m ²	6,30 m
WC GE	3,60 m ²	8,40 m
WC PCD FEM	2,40 m ²	6,20 m
WC PCD MASC	2,40 m ²	6,20 m

QUADRO DE PORTAS					
CÓD	QNTD	LARGURA	ALTURA	DESCRIÇÃO	
PA1	2	0,80	2,10	PORTA DE ALUMÍNIO	
PA2	1	2,85	1,00	PORTA DE ALUMÍNIO	
PD	3	0,80	2,10	PORTA DA DIVISÓRIA	
PF1	1	0,80	2,10	PORTÃO DE FERRO	
PF2	1	2,50	2,00	PORTÃO NYLOFOR	
PM1	5	0,80	2,10	PORTA DE MADEIRA	
PM2	3	0,60	2,10	PORTA DE MADEIRA	
PV1	6	0,80	2,10	PORTA DE VIDRO	
PV2	1	0,90	2,10	PORTA DE VIDRO	
PV3	1	3,00	2,50	PORTA DE VIDRO	
PV4	1	1,60	2,10	PORTA DE VIDRO	

QUADRO DE JANELAS					
CÓD	QNTD	LARGURA	ALTURA	ALTURA DO PEITORIL	DESCRIÇÃO
CO	1	1,00	0,50	1,60	COBOGÓ
J1	5	0,50	0,50	1,60	JANELA DE VIDRO E ALUMÍNIO
J2	2	1,20	1,00	0,80	JANELA DE VIDRO E ALUMÍNIO



PROJETO: REFORMA E AMPLIAÇÃO DA ANTIGA EEF FCA JOSUÉ DE SOUZA CARNEIRO DA SECRETARIA DE EDUCAÇÃO	RESPONSÁVEL: CLAUDIA VILLAS
CONTRATANTE: PREFEITURA MUNICIPAL DE DEPUTADO IRAPUAN PINHEIRO	DESENHO: PATRICK GIULIO
ENDEREÇO: RUA FILOMENA VIÊIRA, 210 - CENTRO	DATA: 10/2023
CONTEÚDO: QUADRO DE AMBIENTES / PORTAS / ESQUADRIAS	ESC: INDIC.
	FOLHA: 05 / 11

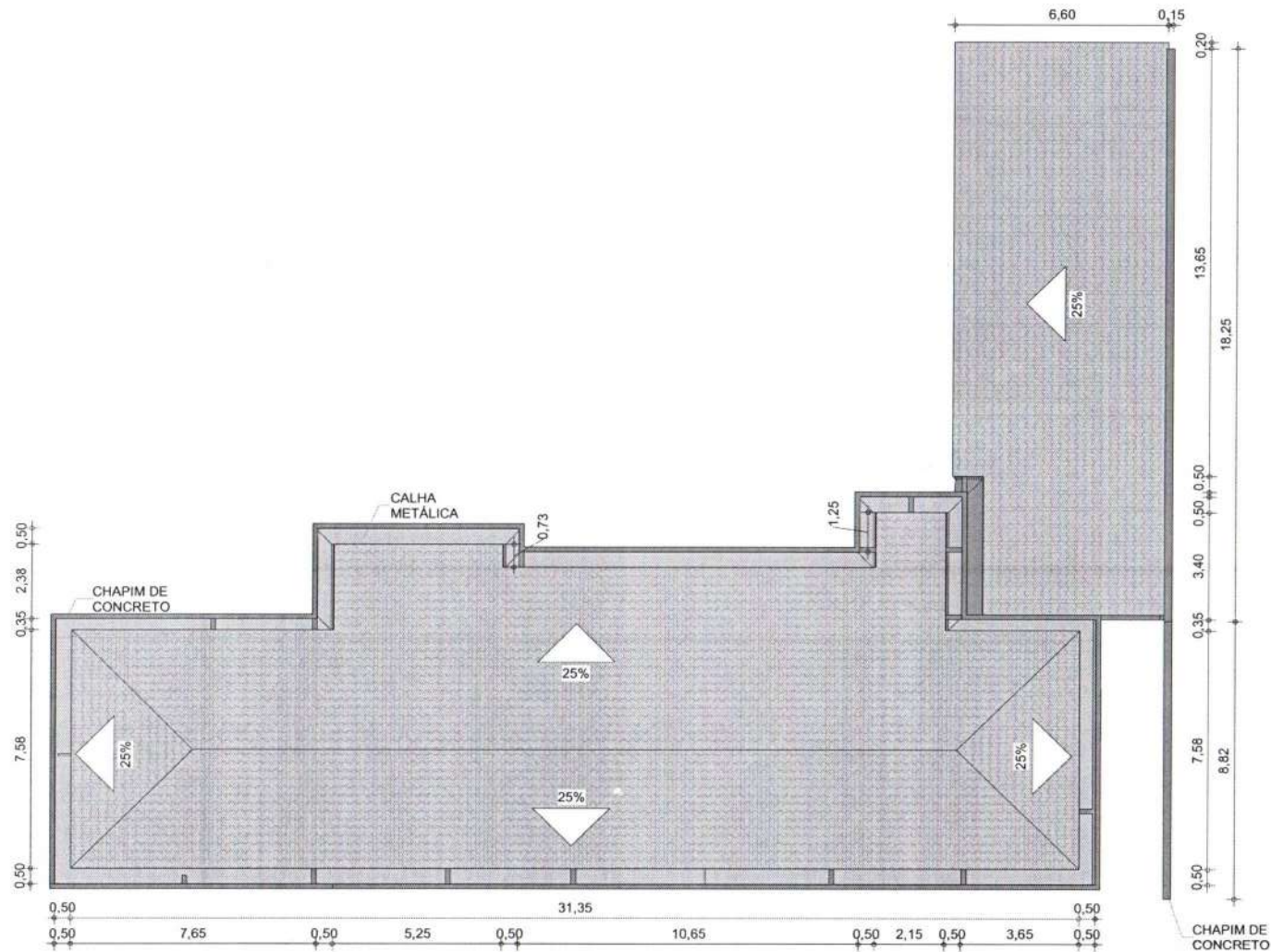

1 PLANTA DE COBERTA
 ESCALA 1:150



PROJETO: REFORMA E AMPLIAÇÃO DA ANTIGA EEF FCA JOSUÉ DE SOUZA CARNEIRO DA SECRETARIA DE EDUCAÇÃO	RESPONSÁVEL: CLAUDIA VILLAS	
CONTRATANTE: PREFEITURA MUNICIPAL DE DEPUTADO IRAPUAN PINHEIRO	DESENHO: PATRICK GIULIO	
ENDEREÇO: RUA FILOMENA VIÉIRA, 210 - CENTRO	DATA: 10/2023	ESC: INDIC.
CONTEÚDO: PLANTA DE COBERTA	FOLHA: 06 / 11	

Claudia Villas
 Claudia Villas Villas
 Eng. Civil
 CREA-CE 10960-0



1 CORTE AA
ESCALA 1:100

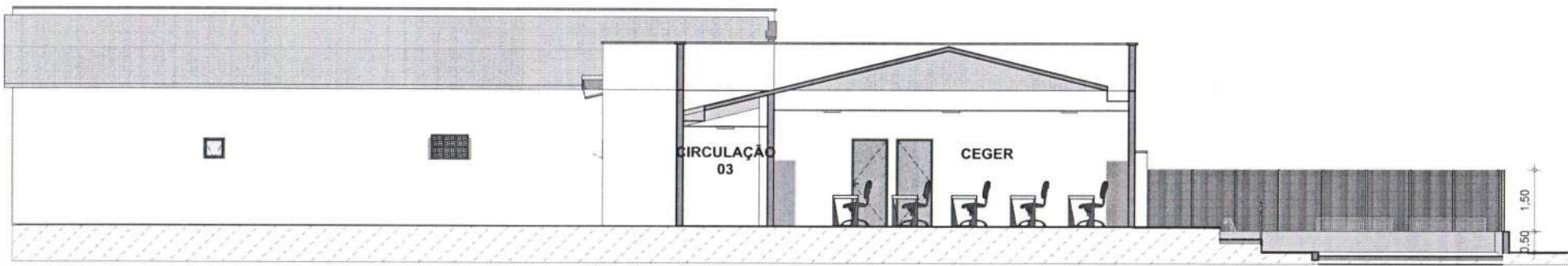

2 CORTE BB
ESCALA 1:100

Handwritten signature and scribbles in blue ink.



PROJETO: REFORMA E AMPLIAÇÃO DA ANTIGA EEF FCA JOSUÉ DE SOUZA CARNEIRO DA SECRETARIA DE EDUCAÇÃO	RESPONSÁVEL: CLAUDIA VILLAS	
CONTRATANTE: PREFEITURA MUNICIPAL DE DEPUTADO IRAPUAN PINHEIRO	DESENHO: PATRICK GIULIO	
ENDEREÇO: RUA FILOMENA VIÉIRA, 210 - CENTRO	DATA: 10/2023	ESC: INDIC.
CONTEÚDO: CORTES	FOLHA: 07 / 11	

Handwritten signature of Claudia Villas
 Cláudia Villas Boas
 Eng.ª Civil
 CRE-02 34345-0

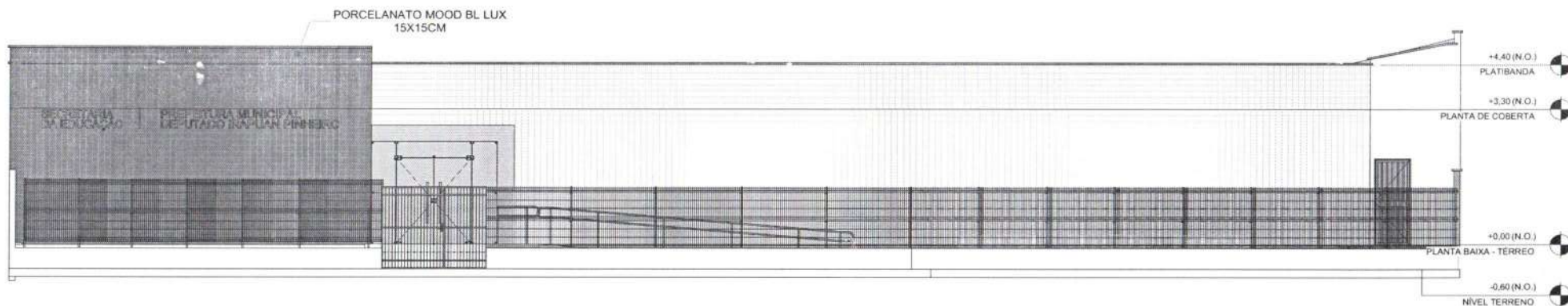

1 FACHADA SUL
 ESCALA 1 : 100

Handwritten blue scribbles and a signature.



PROJETO: REFORMA E AMPLIAÇÃO DA ANTIGA EEF FCA JOSUÉ DE SOUZA CARNEIRO DA SECRETARIA DE EDUCAÇÃO	RESPONSÁVEL: CLAUDIA VILLAS	
CONTRATANTE: PREFEITURA MUNICIPAL DE DEPUTADO IRAPUAN PINHEIRO	DESENHO: PATRICK GIULIO	
ENDEREÇO: RUA FILOMENA VIÉIRA, 210 - CENTRO	DATA: 10/2023	ESC: INDIC.
CONTEÚDO: FACHADA	FOLHA: 08 / 11	

Handwritten signature of Claudia Villas
 Claudia Villas
 Eng. Civil
 CRE-CE 24960-0

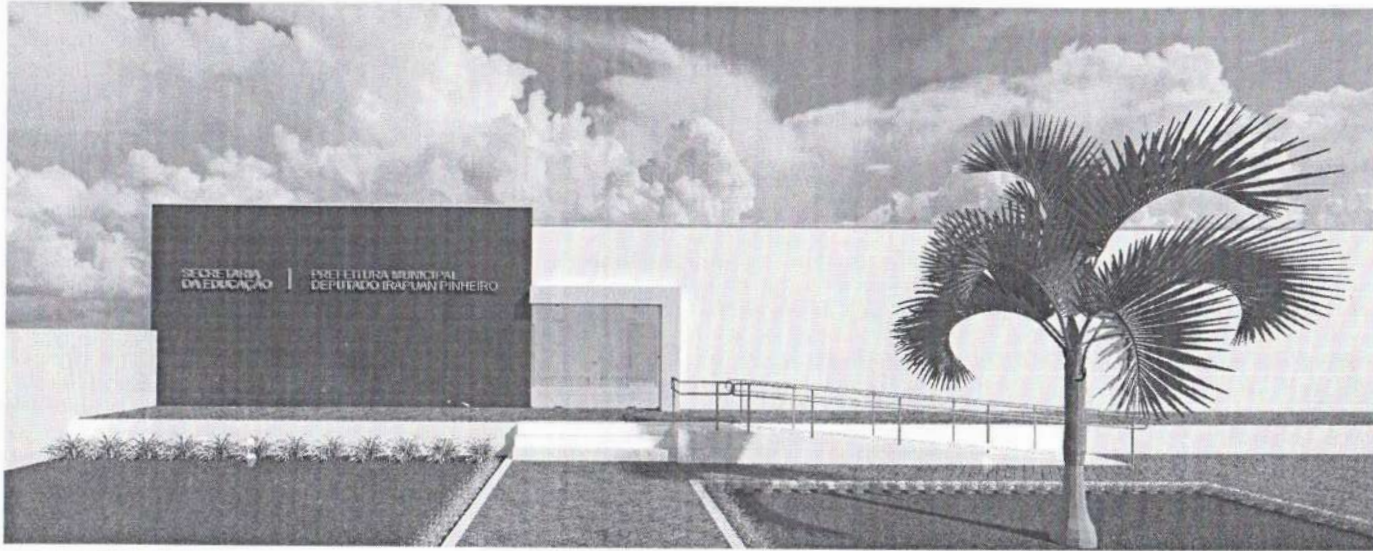

1 RENDER - 01
ESCALA 1:1

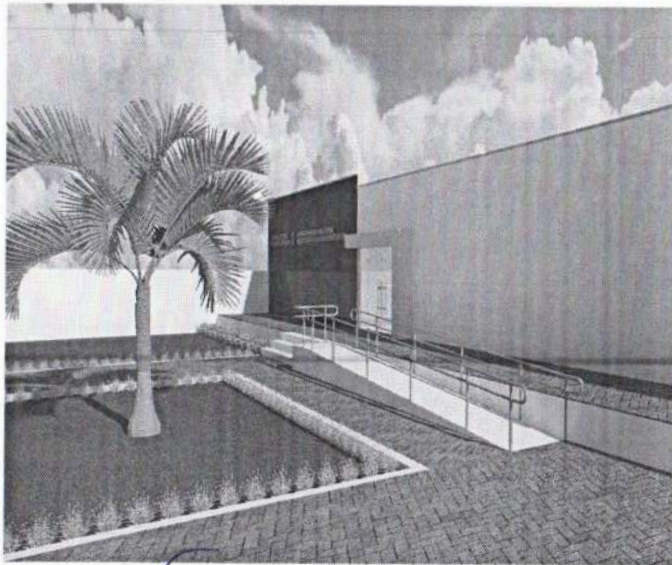

2 RENDER - 02
ESCALA 1:1



PROJETO: REFORMA E AMPLIAÇÃO DA ANTIGA EEF FCA JOSUÉ DE SOUZA CARNEIRO DA SECRETARIA DE EDUCAÇÃO		RESPONSÁVEL: CLAUDIA VILLAS	
CONTRATANTE: PREFEITURA MUNICIPAL DE DEPUTADO IRAPUAN PINHEIRO		DESENHO: PATRICK GIULIO	
ENDEREÇO: RUA FILOMENA VIÊIRA, 210 - CENTRO		DATA: 10/2023	ESC: INDIC.
CONTEÚDO: VISTAS		FOLHA: 09 / 11	

Patrícia

LEGENDA DE LUMINÁRIAS		
LEGENDA	DESCRIÇÃO	QNTD.
+	LUMINÁRIA LED 24W - 30x30cm	04
⊠	LUMINÁRIA LED 36W - 40x40cm	27
⊞	ARANDELA - LUMINÁRIA	02
⊗	BALIZADOR LUMINÁRIA - PISO	0
+	TOMADA DUPLA DE USO GERAL, MÉDIA	45
●	TOMADA ALTA PARA ARCONDICIONADO	15

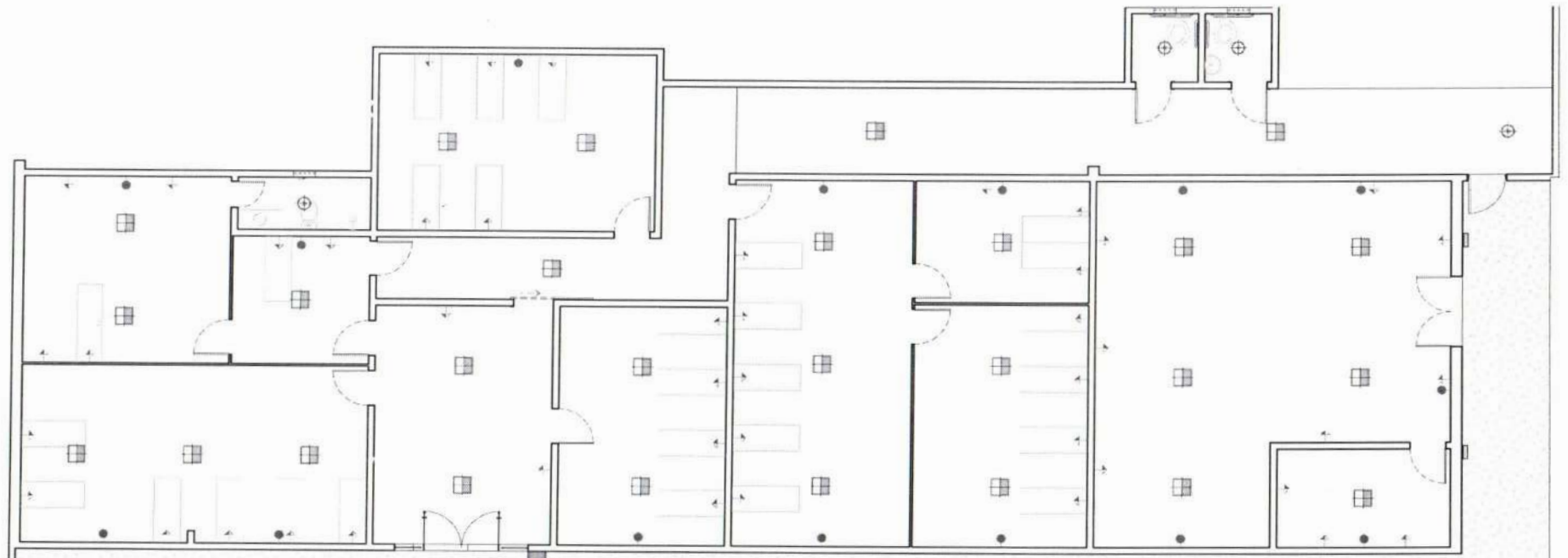

1 LUMINOTÉCNICO - TÉRREO
 ESCALA 1:100



PROJETO: REFORMA E AMPLIAÇÃO DA ANTIGA EEF FCA JOSUÉ DE SOUZA CARNEIRO DA SECRETARIA DE EDUCAÇÃO		RESPONSÁVEL: CLAUDIA VILLAS	
CONTRATANTE: PREFEITURA MUNICIPAL DE DEPUTADO IRAPUAN PINHEIRO		DESENHO: PATRICK GIULIO	
ENDEREÇO: RUA FILOMENA VIÉIRA, 210 - CENTRO		DATA: 10/2023	ESC: INDIC.
CONTEÚDO: LUMINOTÉCNICO - TÉRREO		FOLHA: 10 / 11	

Claudia Villas Villas
 Cláudia Villas Villas
 Eng.ª Civil
 CREM - 021438-0

LEGENDA DE LUMINÁRIAS		
LEGENDA	DESCRIÇÃO	QNTD.
+	LUMINÁRIA LED 24W - 30x30cm	04
⊠	LUMINÁRIA LED 36W - 40x40cm	06
⊗	BALIZADOR LUMINÁRIA - PISO	0
↗	TOMADA DUPLA DE USO GERAL, MÉDIA	10
●	TOMADA ALTA PARA ARCONDICIONADO	02

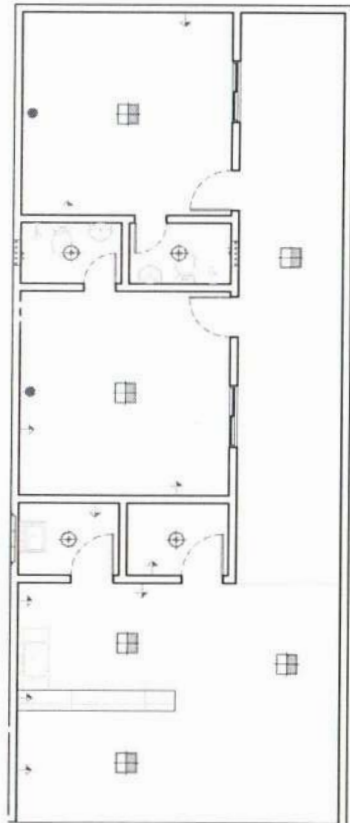

1 LUMINOTÉCNICO - AMPLIAÇÃO
ESCALA 1:100



PROJETO: REFORMA E AMPLIAÇÃO DA ANTIGA EEF FCA JOSUÉ DE SOUZA CARNEIRO DA SECRETARIA DE EDUCAÇÃO		RESPONSÁVEL: CLAUDIA VILLAS	
CONTRATANTE: PREFEITURA MUNICIPAL DE DEPUTADO IRAPUAN PINHEIRO		DESENHO: PATRICK GIULIO	
ENDEREÇO: RUA FILOMENA VIÉIRA, 210 - CENTRO	DATA: 10/2023	ESC: INDIC.	
CONTEÚDO: LUMINOTÉCNICO - AMPLIAÇÃO			FOLHA: 11 / 11

Handwritten signature



PREFEITURA MUNICIPAL DE
DEPUTADO IRAPUAN PINHEIRO
DE MÃOS DADAS COM O POVO



(PAPEL TIMBRADO DA PROPONENTE)

ANEXO II - MODELO DE APRESENTAÇÃO DE CARTA-PROPOSTA

Local e data

À

PREFEITURA MUNICIPAL DE DEP. IRAPUAN PINHEIRO

Comissão Permanente de Licitação

Dep. Irapuan Pinheiro/CE.

REF.: TOMADA DE PREÇOS Nº 2023.10.27.1

Prezados(as) Senhores(as),

Apresentamos a V. Sas., nossa proposta de preços referente à **TOMADA DE PREÇOS Nº 2023.10.27.1**, cujo objeto é a **CONTRATAÇÃO DE EMPRESA PARA REFORMA E AMPLIAÇÃO DO PRÉDIO DA ANTIGA ESCOLA FRANCISCA JOSUÉ DE SOUZA CARNEIRO PARA O FUNCIONAMENTO DA SECRETARIA MUNICIPAL DA EDUCAÇÃO**, pelo preço global de R\$ _____ (_____), para lote ____, com prazo de execução de 120 (cento e vinte) dias, obedecendo os prazos estabelecidos para cada serviço no Cronograma físico-financeiro.

Informamos que o prazo de validade da nossa proposta é de **60 (sessenta) dias** corridos, a contar da data da abertura da licitação.

Finalizando, declaramos que assumimos inteira responsabilidade pela execução dos serviços objeto deste edital e que serão executados conforme exigência editalícia e contratual, e que serão iniciados dentro do prazo de até 10 (dez) dias consecutivos, contados a partir da data de recebimento da Ordem de Serviço.

Atenciosamente,

Carimbo da Empresa e assinatura do(a) representante.

PREFEITURA MUNICIPAL DE DEPUTADO IRAPUAN PINHEIRO

Avenida dos Três Poderes, nº 75 – CNPJ: 12.464.103/0001-91

FONE/FAX: 88 9 3569-1218



PREFEITURA MUNICIPAL DE
DEPUTADO IRAPUAN PINHEIRO
DE MÃOS DADAS COM O POVO



ANEXO III

MODELO DE PLANILHA ORÇAMENTÁRIA

TOMADA DE PREÇOS Nº. 2023.10.27.1.

OBJETO: CONTRATAÇÃO DE EMPRESA PARA REFORMA E AMPLIAÇÃO DO PRÉDIO DA ANTIGA ESCOLA FRANCISCA JOSUÉ DE SOUZA CARNEIRO PARA O FUNCIONAMENTO DA SECRETARIA MUNICIPAL DA EDUCAÇÃO.

01. PLANILHA ORÇAMENTÁRIA:

ITEM	ESPECIFICAÇÃO	QTDE	UNID	VALOR	
				UNITÁRIO	TOTAL

02. FONTE UTILIZADA PARA COMPOSIÇÃO DOS PREÇOS: _____

03. PECENTUAL DE BDI: ____%(_____).

04. CRONOGRAMA FÍSICO FINANCEIRO:

Incluir a planilha com o cronograma físico-financeiro.

_____ - __, __ de _____ de 2023

Carimbo da Empresa e assinatura do(a) representante.

PREFEITURA MUNICIPAL DE DEPUTADO IRAPUAN PINHEIRO

Avenida dos Três Poderes, nº 75 – CNPJ: 12.464.103/0001-91

FONE/FAX: 88 9 3569-1218



PREFEITURA MUNICIPAL DE
DEPUTADO IRAPUAN PINHEIRO
DE MÃOS DADAS COM O POVO



ANEXO IV - MINUTA DO CONTRATO

CONTRATO Nº _____

**TERMO DE CONTRATO QUE ENTRE SI FAZEM
A PREFEITURA MUNICIPAL DE DEP.
IRAPUAN PINHEIRO, ATRAVÉS DA
SECRETARIA DA EDUCAÇÃO, COM A
EMPRESA _____, PARA O FIM QUE
A SEGUIR SE DECLARA:**

A PREFEITURA MUNICIPAL DE DEP. IRAPUAN PINHEIRO, pessoa jurídica de direito público interno, com sede à Av. dos três poderes, 75, Centro - CEP: 63.645-000 - Cidade: Dep. Irapuan Pinheiro - Estado do Ceará /CE, inscrito no CNPJ/MF sob o nº, através da SECRETARIA DA EDUCAÇÃO, representada por seu(sua) Secretário(a), Sr(a). BRENO RANIERY DE OLIVEIRA TORQUATO, infrafirmado, doravante denominado de CONTRATANTE e, do outro lado, a empresa, _____ com endereço à _____ em _____, Estado do _____, inscrito no CNPJ sob o nº _____, representada por _____, portador(a) do CPF nº _____, ao fim assinado(a), doravante denominada de CONTRATADA, de acordo com o Edital de TOMADA DE PREÇOS Nº. 2023.10.27.1 Processo nº 2023.10.27.1, em conformidade com o que preceitua a Lei Federal nº 8.666/93 e suas alterações posteriores, sujeitando-se os contratantes às suas normas e às cláusulas e condições a seguir ajustadas:

CLAUSULA PRIMEIRA - DA FUNDAMENTAÇÃO LEGAL

1.1-Fundamenta-se este contrato na **TOMADA DE PREÇOS Nº. 2023.10.27.1** na Lei nº 8.666/93 e suas alterações posteriores e na proposta de preços da CONTRATADA.

CLAUSULA SEGUNDA - DO OBJETO

2.1-O presente contrato tem por objeto **CONTRATAÇÃO DE EMPRESA PARA REFORMA E AMPLIAÇÃO DO PRÉDIO DA ANTIGA ESCOLA FRANCISCA JOSUÉ DE SOUZA CARNEIRO PARA O FUNCIONAMENTO DA SECRETARIA MUNICIPAL DA EDUCAÇÃO**, conforme projeto em anexo e especificações constantes da proposta de preços da CONTRATADA, parte integrante deste processo.

CLAUSULA TERCEIRA - DO VALOR E DA DURAÇÃO DO CONTRATO

3.1-A CONTRATANTE pagará à CONTRATADA, pela execução do objeto deste contrato o valor global de R\$ _____ (_____).

3.2-O contrato terá um prazo de vigência de 12 (doze) meses, contados a partir da data da emissão da ordem de serviço, podendo ser prorrogado nos casos e formas previstos na Lei no 8.666, de 21 de junho de 1993 e alterações posteriores.

CLAUSULA QUARTA - DAS CONDIÇÕES DE PAGAMENTO

4.1-A fatura relativa aos serviços efetivamente prestados deverá ser apresentada à SECRETARIA DA EDUCAÇÃO, até o 10º (décimo) dia útil do mês subsequente à realização dos serviços, para fins de conferência e atestação da execução dos serviços.

PREFEITURA MUNICIPAL DE DEPUTADO IRAPUAN PINHEIRO

Avenida dos Três Poderes, nº 75 – CNPJ: 12.464.103/0001-91
FONE/FAX: 88 9 3569-1218



PREFEITURA MUNICIPAL DE
DEPUTADO IRAPUAN PINHEIRO
DE MÃOS DADAS COM O POVO



4.2-A fatura constará dos serviços efetivamente prestados no período de cada mês civil, de acordo com o quantitativo efetivamente realizado no mês, cujo valor será apurado através de medição;

4.3-Caso a medição seja aprovada pela SECRETARIA DA EDUCAÇÃO, o pagamento será efetuado até o 30º (trigésimo) dia após o protocolo da fatura pelo(a) CONTRATADO(A), junto ao setor competente da Prefeitura Municipal de Dep. Irapuan Pinheiro.

CLÁUSULA QUINTA - DO REAJUSTAMENTO DE PREÇO

5.1-Os preços são firmes e irreeajustáveis pelo período de 12 (doze) meses, a contar da data da apresentação da proposta. Caso o prazo exceda a 12 (doze) meses, os preços contratuais poderão ser reajustados, tomando-se por base a data da apresentação da proposta, com base no INCC - Índice Nacional da Construção Civil ou outro equivalente que venha a substituí-lo, caso este seja extinto.

CLÁUSULA SEXTA - DA FONTE DE RECURSOS

6.1-As despesas decorrentes da contratação correrão por conta da dotação orçamentária nº DOTAÇÃO ORÇAMENTÁRIA: 0601.12.361.0016.1.030 (Const. Ampl. e/ou Recup. De Unid. Escolares do Ens. Fundamental). ELEMENTO DE DESPESA: 44.90.51.00; FONTE DE RECURSOS: 1500000000 - Recursos não vinculados de Impostos.

CLÁUSULA SÉTIMA - DAS ALTERAÇÕES CONTRATUAIS

7.1-A CONTRATADA fica obrigada a aceitar, nas mesmas condições contratuais, acréscimos ou supressões no quantitativo do objeto contratado, até o limite de 25% (vinte e cinco por cento) do valor inicial atualizado do Contrato, conforme o disposto no § 1º, art. 65, da Lei no 8.666/93 e suas alterações posteriores.

CLÁUSULA OITAVA - DOS PRAZOS

8.1-Os serviços objeto desta licitação deverão ser executados e concluídos no prazo de até **120 (cento e vinte) dias**, obedecendo aos prazos estabelecidos no Cronograma físico-financeiro para cada serviço, contados a partir da data da emissão da ordem de serviços, podendo ser prorrogado nos termos da Lei 8.666/93 e suas alterações.

8.2-Os pedidos de prorrogação deverão se fazer acompanhar de um relatório circunstanciado e do novo cronograma físico-financeiro adaptado às novas condições propostas. Esses pedidos serão analisados e julgados pela fiscalização da SECRETARIA DA EDUCAÇÃO da Prefeitura Municipal de Dep. Irapuan Pinheiro.

8.3-Os pedidos de prorrogação de prazos serão dirigidos à SECRETARIA DA EDUCAÇÃO, até 10 (dez) dias antes da data do término do prazo contratual.

8.4-Os atrasos ocasionados por motivo de força maior ou caso fortuito, desde que notificados no prazo de 48 (quarenta e oito) horas e aceitos SECRETARIA DA EDUCAÇÃO da Prefeitura Municipal de Dep. Irapuan Pinheiro, não serão considerados como inadimplemento contratual.

PREFEITURA MUNICIPAL DE DEPUTADO IRAPUAN PINHEIRO

Avenida dos Três Poderes, nº 75 - CNPJ: 12.464.103/0001-91
FONE/FAX: 88 9 3569-1218



PREFEITURA MUNICIPAL DE
DEPUTADO IRAPUAN PINHEIRO
DE MÃOS DADAS COM O POVO



CLÁUSULA NONA - DAS OBRIGAÇÕES DA CONTRATANTE

- 9.1-A Contratante se obriga a proporcionar à Contratada todas as condições necessárias ao pleno cumprimento das obrigações decorrentes do Termo Contratual, consoante estabelece a Lei nº 8.666/93 e suas alterações posteriores;
- 9.2-Fiscalizar e acompanhar a execução do objeto contratual;
- 9.3-Comunicar à Contratada toda e qualquer ocorrência relacionada com a execução do objeto contratual, diligenciando nos casos que exigem providências corretivas;
- 9.4-Providenciar os pagamentos à Contratada à vista das Notas Fiscais /Faturas devidamente atestadas pelo Setor Competente.

CLÁUSULA DÉCIMA - DAS OBRIGAÇÕES DA CONTRATADA

- 10.1-Executar o objeto do Contrato de conformidade com as condições e prazos estabelecidos nesta Tomada de Preços, no Termo Contratual e na proposta vencedora do certame;
- 10.2-Manter durante toda a execução do objeto contratual, em compatibilidade com as obrigações assumidas, todas as condições de habilitação e qualificação exigidas na Lei de Licitações;
- 10.3-Utilizar profissionais devidamente habilitados;
- 10.4-Substituir os profissionais nos casos de impedimentos fortuitos, de maneira que não se prejudiquem o bom andamento e a boa prestação dos serviços;
- 10.5-Facilitar a ação da fiscalização na inspeção dos serviços, prestando, prontamente, os esclarecimentos que forem solicitados pela CONTRATANTE;
- 10.6-Responder perante a Prefeitura Municipal de Dep. Irapuan Pinheiro, mesmo no caso de ausência ou omissão da fiscalização, indenizando-a devidamente por quaisquer atos ou fatos lesivos aos seus interesses, que possam interferir na execução do contrato, quer sejam eles praticados por empregados, prepostos ou mandatários seus. A responsabilidade se estenderá a danos causados a terceiros, devendo a CONTRATADA adotar medidas preventivas contra esses danos, com fiel observância das normas emanadas das autoridades competentes e das disposições legais vigentes;
- 10.7-Responder, perante as leis vigentes, pelo sigilo dos documentos manuseados, sendo que a CONTRATADA não deverá, mesmo após o término do contrato, sem consentimento prévio, por escrito, da CONTRATANTE, fazer uso de quaisquer documentos ou informações especificadas no parágrafo anterior, a não ser para fins de execução do contrato;
- 10.8-Providenciar a imediata correção das deficiências e/ ou irregularidades apontadas pela CONTRATANTE;
- 10.9-Pagar seus empregados no prazo previsto em lei, sendo, também, de sua responsabilidade o pagamento de todos os tributos que, direta ou indiretamente, incidam sobre a prestação dos serviços contratados inclusive as contribuições previdenciárias fiscais e parafiscais, FGTS, PIS,

PREFEITURA MUNICIPAL DE DEPUTADO IRAPUAN PINHEIRO

Avenida dos Três Poderes, nº 75 – CNPJ: 12.464.103/0001-91

FONE/FAX: 88 9 3569-1218



PREFEITURA MUNICIPAL DE
DEPUTADO IRAPUAN PINHEIRO
DE MÃOS DADAS COM O POVO



emolumentos, seguros de acidentes de trabalho, etc, ficando excluída qualquer solidariedade da Prefeitura Municipal de Dep. Irapuan Pinheiro por eventuais autuações administrativas e/ou judiciais uma vez que a inadimplência da CONTRATADA, com referência às suas obrigações, não se transfere a Prefeitura Municipal de Dep. Irapuan Pinheiro;

10.10-Disponibilizar, a qualquer tempo, toda documentação referente ao pagamento dos tributos, seguros, encargos sociais, trabalhistas e previdenciários relacionados com o objeto do CONTRATO;

10.11-Responder, pecuniariamente, por todos os danos e/ou prejuízos que forem causados à União, Estado, Município ou terceiros, decorrentes da prestação dos serviços;

10.12-Respeitar as normas de segurança e medicina do trabalho, previstas na Consolidação das Leis do Trabalho e legislação pertinente;

10.13-Responsabilizar-se pela adoção das medidas necessárias à proteção ambiental e às precauções para evitar a ocorrência de danos ao meio ambiente e a terceiros, observando o disposto na legislação federal, estadual e municipal em vigor, inclusive a Lei nº 9.605, publicada no D.O.U. de 13/02/98;

10.14-Responsabilizar-se perante os órgãos e representantes do Poder Público e terceiros por eventuais danos ao meio ambiente causados por ação ou omissão sua, de seus empregados, prepostos ou contratados;

10.15-A CONTRATADA estará obrigada ainda a satisfazer aos requisitos e atender a todas as exigências e condições a seguir estabelecidas:

- a) Prestar os serviços de acordo com o edital e seus anexos, projetos e as Normas da ABNT.
- b) Atender às normas da Associação Brasileira de Normas Técnicas (ABNT) e demais normas internacionais pertinentes ao objeto contratado;
- c) Responsabilizar-se pela conformidade, adequação, desempenho e qualidade dos serviços e bens, bem como de cada material, matéria-prima ou componente individualmente considerado, mesmo que não sejam de sua fabricação, garantindo seu perfeito desempenho;
- d) Registrar o Contrato decorrente desta licitação no CREA, na forma da Lei, e apresentar o comprovante de "Anotação de Responsabilidade Técnica - ART" correspondente, antes da apresentação da primeira fatura, perante a Prefeitura Municipal de Dep. Irapuan Pinheiro, sob pena de retardar o processo de pagamento;

CLÁUSULA DÉCIMA-PRIMEIRA - DAS SANÇÕES ADMINISTRATIVAS

11.1-Pela inexecução total ou parcial das obrigações assumidas, garantidas a prévia defesa, a Administração poderá aplicar à CONTRATADA, as seguintes sanções:

- a) Advertência.

PREFEITURA MUNICIPAL DE DEPUTADO IRAPUAN PINHEIRO
Avenida dos Três Poderes, nº 75 – CNPJ: 12.464.103/0001-91
FONE/FAX: 88 9 3569-1218



PREFEITURA MUNICIPAL DE
DEPUTADO IRAPUAN PINHEIRO
DE MÃOS DADAS COM O POVO



b) Multas de:

b.1) 10,0% (dez por cento) sobre o valor contratado, em caso de recusa da licitante VENCEDORA em assinar o contrato dentro do prazo de 05 (cinco) dias úteis, contados da data da notificação feita pela CONTRATANTE

b.2) 0,3% (três décimos por cento) sobre o valor da parcela não cumprida do Contrato, por dia de atraso na execução do objeto contratual, até o limite de 60 (sessenta) dias;

b.3) 2,0% (dois por cento) cumulativos sobre o valor da parcela não cumprida do Contrato e rescisão do pacto, a critério do SECRETARIA DA EDUCAÇÃO de Dep. Irapuan Pinheiro/CE, em caso de atraso superior a 60 (sessenta) dias na execução dos serviços.

b.4) O valor da multa referida nesta cláusulas será descontado "ex-officio" da CONTRATADA, mediante subtração a ser efetuada em qualquer fatura de crédito em seu favor que mantenha junto à SECRETARIA DA EDUCAÇÃO de Dep. Irapuan Pinheiro/CE, independente de notificação ou interpelação judicial ou extrajudicial;

c) Suspensão temporária do direito de participar de licitação e impedimento de contratar com a Administração, pelo prazo de até 02 (dois) anos;

d) Declaração de inidoneidade para licitar ou contratar com a Administração Pública, enquanto pendurarem os motivos determinantes da punição ou até que a CONTRATANTE promova sua reabilitação.

CLÁUSULA DÉCIMA-SEGUNDA - DAS RESCISÕES CONTRATUAIS

12.1-A rescisão contratual poderá ser:

12.2-Determinada por ato unilateral e escrita da CONTRATANTE, nos casos enumerados nos incisos I a XII do art. 78 da Lei Federal nº 8.666/93;

12.3-Amigável, por acordo entre as partes, mediante autorização escrita e fundamentada da autoridade competente, reduzida a termo no processo licitatório, desde que haja conveniência da Administração;

12.4-Em caso de rescisão prevista nos incisos XII e XVII do art. 78 da Lei nº 8.666/93, sem que haja culpa do CONTRATADO, será esta ressarcida dos prejuízos regulamentares comprovados, quando os houver sofrido;

12.5-A rescisão contratual de que trata o inciso I do art. 78 acarreta as consequências previstas no art. 80, incisos I a IV, ambos da Lei nº 8.666/93.

CLÁUSULA DÉCIMA-TERCEIRA - DOS RECURSOS ADMINISTRATIVOS

13.1-Os recursos cabíveis serão processados de acordo com o que estabelece o art. 109 da Lei nº 8666/93 e suas alterações.

13.2-Os recursos deverão ser interpostos mediante petição devidamente arrazoada e subscrita pelo representante legal da recorrente, dirigida à Comissão de Licitação da Prefeitura Municipal de Dep. Irapuan Pinheiro.

13.3-Os recursos serão protocolados na SECRETARIA DA EDUCAÇÃO de Dep. Irapuan Pinheiro/CE, e encaminhados à Comissão de Licitação.

CLAUSULA DÉCIMA-QUARTA - DO FORO

PREFEITURA MUNICIPAL DE DEPUTADO IRAPUAN PINHEIRO

Avenida dos Três Poderes, nº 75 – CNPJ: 12.464.103/0001-91

FONE/FAX: 88 9 3569-1218



PREFEITURA MUNICIPAL DE
DEPUTADO IRAPUAN PINHEIRO
DE MÃOS DADAS COM O POVO



14.1-Fica eleito o foro da Comarca de Dep. Irapuan Pinheiro, Estado do Ceará, para dirimir toda e qualquer controvérsia oriunda do presente, que não possa ser resolvida pela via administrativa, renunciando-se, desde já, a qualquer outro, por mais privilegiado que seja.

E, por estarem acertados as partes, firmam o presente instrumento contratual em 03 (três) vias para que possa produzir os efeitos legais.

Dep. Irapuan Pinheiro/CE, ___ de _____ de _____

CONTRATANTE

Nome do Representante
Nome da Empresa
CONTRATADA

TESTEMUNHAS:

01. _____

Nome:

CPF/MF:

02. _____

Nome:

CPF/MF

PREFEITURA MUNICIPAL DE DEPUTADO IRAPUAN PINHEIRO

Avenida dos Três Poderes, nº 75 – CNPJ: 12.464.103/0001-91

FONE/FAX: 88 9 3569-1218

ANEXO V

MODELO DE PROCURAÇÃO/DECLARAÇÕES

ITEM 01 - MODELO DE PROCURAÇÃO

PROCURAÇÃO

OUTORGANTE:<NOME DA EMPRESA, CNPJ e ENDEREÇO> neste ato representada por seu (titular, sócio, diretor ou representante), Sr.< NOME>, qualificação (nacionalidade, estado civil, profissão, RG e CPF)

OUTORGADO: <NOME DO CREDENCIADO> qualificação (nacionalidade, estado civil, profissão, RG, CPF e endereço).

PODERES: O outorgante confere ao outorgado(a) pleno e gerais poderes para representá-lo junto a PREFEITURA MUNICIPAL DE DEP. IRAPUAN PINHEIRO, Estado do Ceará, relativo a **TOMADA DE PREÇOS Nº 2023.10.27.1**, podendo o mesmo, assinar propostas, atas, entregar durante o procedimento os documentos de credenciamento, envelopes de documentos de habilitação e proposta de preços e, assinar toda a documentação necessária e praticar todos os demais atos pertinentes ao certame em nome da Outorgante que se fizerem necessários ao fiel cumprimento deste mandato, inclusive interpor recursos, ciente de que por força do artigo 675 do Código Civil está obrigado a satisfazer todas as obrigações contraídas pelo outorgado.

.....
(data)

.....
(representante legal)



PREFEITURA MUNICIPAL DE
DEPUTADO IRAPUAN PINHEIRO
DE MÃOS DADAS COM O POVO



ANEXO V

MODELO DE PROCURAÇÃO/DECLARAÇÕES

ITEM 02 - DECLARAÇÕES

a) **DECLARAMOS**, para todos os fins e sob as penas da lei, que não executamos trabalho noturno, perigoso ou insalubre com menores de dezoito anos e de qualquer trabalho com menores de dezesseis anos, salvo na condição de aprendiz, a partir de quatorze anos, em cumprimento ao disposto no inciso XXXIII do art. 7º da Constituição Federal e de conformidade com a exigência prevista no inciso V, do art. 27 da Lei Federal nº 8.666/93 e suas alterações posteriores.

b) que inexistente qualquer fato superveniente impeditivo de nossa habilitação para participar no presente certame licitatório, bem assim que ficamos cientes da obrigatoriedade de declarar ocorrências posteriores, nos termos do art. 32, §2º, da Lei nº 8.666/93.

_____ - __, __ de _____ de 2023

Carimbo e assinatura do representante legal da empresa.