

1 | PLANTA DE LOCAÇÃO
1 : 500

MAPAS DE LOCALIZAÇÃO



MUNICÍPIO

HOSPITAL SÃO BERNARDO

APROVAÇÃO:

PROPRIETÁRIO

FISCALIZAÇÃO

PROJETISTA



PREFEITURA MUNICIPAL DE DEPUTADO IRAPUAN PINHEIRO

DESENHO:

01/01

PRANCHA N°

01/ 18

REFORMA E AMPLIAÇÃO DO HOSPITAL MUNICIPAL SÃO BERNARDO

PROJETO ARQUITETÔNICO

PLANTA DE LOCAÇÃO

LOCAL: MUNICÍPIO DE DEPUTADO IRAPUAN PINHEIRO / CE

PROJETISTA: CLÁUDIO JOSÉ QUEIROZ BARROS - ENG° CIVIL - CREA: 13419 D/CE

ESCALA

PROPRIETÁRIO: PREFEITURA MUNICIPAL DE DEPUTADO IRAPUAN PINHEIRO

INDICADA

DESENHISTA: STENIO GURGEL

DATA:

ARQUIVO: REFORMA HOSPITAL SÃO BERNARDO.rvt

ABR/2022



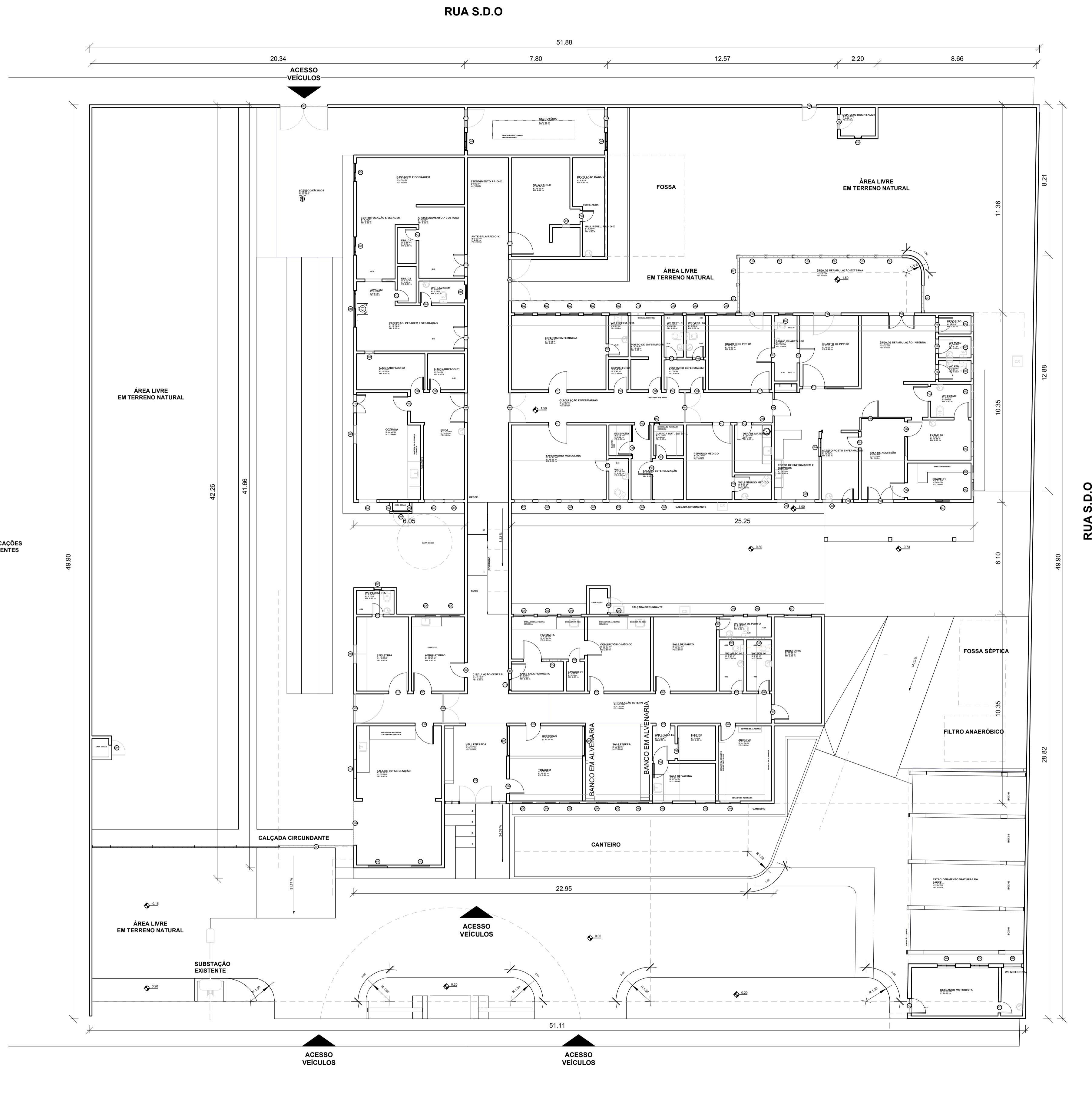

QUADRO DE ESPECIFICAÇÕES

TIPO	
PISO	1. PISO INDUSTRIAL
	2. PISO CERÂMICO 45 x 45 cm - NA COR BRANCA
	3. PISO EM CIMENTO DESEMPOLVADO
	4. CERÂMICA 30 x 30 cm - NA COR PRETA
PAREDE	1. PINTURA LÁTEX
	2. CERÂMICA 30 x 30 cm - NA COR BRANCA, H: 1.70m RESTANTE PINTURA LATEX ATÉ FORRO
	3. CERÂMICA 30 x 30 cm - NA COR BRANCA
	4. CERÂMICA 30 x 30 cm - NA COR PRETA
TETO	1. FORRO EM LAJE EMASSADA E PINTADA
	2. FORRO EM PVC
	3. TELHA EM FIBROCIMENTO

QUADRO DE ESQUADRIAS

PORTAS - EXISTENTES

CÓDIGO	LARGURA	ALTURA	TIPO / MATERIAL
P01	2.00	2.10	ABRIR / FIBRÓCIMA
P02	0.80	2.10	ABRIR / MADEIRA
P03	0.60	2.10	ABRIR / MADEIRA
P04	0.70	2.10	ABRIR / MADEIRA
P05	2.10	2.10	ABRIR / MADEIRA
P06	1.40	2.10	ABRIR / MADEIRA
P07	1.40	2.10	ABRIR / MADEIRA
P08	1.75	2.63	ABRIR / VIDRO
P09	1.00	2.10	ABRIR / MADEIRA
P10	1.00	2.10	ABRIR / MADEIRA
P11	1.10	2.10	ABRIR / MADEIRA
P12	1.20	2.10	ABRIR / MADEIRA
P13	1.00	2.10	ABRIR / MADEIRA
P14	1.20	2.10	ABRIR / MADEIRA
P15	0.80	2.10	CORRER / MADEIRA
P16	0.90	2.10	ABRIR / MADEIRA
P17	1.00	2.10	ABRIR / MADEIRA

GRADE - EXISTENTES

CÓDIGO	LARGURA	ALTURA	TIPO / MATERIAL
G01	4.00	2.00	CORRER / METAL
G02	2.40	2.10	CORRER / METAL
G03	1.57	2.00	ABRIR / METAL
G04	0.90	0.80	ABRIR / METAL
G05	2.25	2.10	ABRIR / METAL
G06	2.40	2.10	ABRIR / METAL

JANELAS - EXISTENTES

CÓDIGO	ALTURA	LARGURA	ALTURA PEITORIL	TIPO / MATERIAL
J01	1.40	1.50	0.80	CORRER / METAL
J02	0.60	1.00	1.75	ABRIR / MADEIRA
J03	1.50	1.00	1.70	ABRIR / MADEIRA
J04	1.50	0.80	0.80	CORRER / METAL
J05	0.60	1.10	1.70	CORRER / METAL
J06	0.40	0.80	1.70	CORRER / METAL
J07	0.60	1.00	1.70	ABRIR / MADEIRA
J08	0.60	1.00	1.70	ABRIR / MADEIRA
J09	0.60	1.00	1.70	FIXA / METAL
J10	0.60	1.70	1.70	FIXA / METAL
J11	0.70	0.60	0.92	FIXA / METAL
J12	0.45	0.30	0.92	FIXA / METAL
J13	0.60	1.50	1.50	ABRIR / MADEIRA
J14	0.40	1.00	2.10	FIXA/METAL
J15	1.00	2.00	1.15	CORRER / METAL
J16	0.40	0.80	1.80	CORRER / METAL
J17	0.38	0.38	1.22	FIXA/METAL
J18	0.40	0.40	0.92	ABRIR / MADEIRA
J19	0.40	1.00	1.70	CORRER / METAL
J20	0.30	0.40	0.40	FIXA / METAL
J21	0.60	0.40	0.65	FIXA / METAL
J22	0.60	1.00	1.70	CORRER / METAL

COBOGOS - EXISTENTES

CÓDIGO	LARGURA	ALTURA	ALTURA PEITORIL	TIPO / MATERIAL
C01	1.35	1.60	0.15	COBOGO - CERÂMICA
C02	0.50	0.50	0.50	COBOGO - CERÂMICA
C03	0.60	0.40	1.70	COBOGO - CERÂMICA
C04	1.00	0.90	1.55	COBOGO - CERÂMICA

QUADRO DE ÁREAS

AMBIENTES - EXISTENTE

NOME	PERÍMETRO	DESMENSO	ÁREA	PISO	REVESTIMENTO	TETO
ÁREA LIVRE EM TERRENO NATURAL	20.34	7.80	158.65 m ²			
ÁREA LIVRE EM TERRENO NATURAL	51.88	12.57	651.43 m ²			
ÁREA LIVRE EM TERRENO NATURAL	42.26	41.66	1760.00 m ²			
ÁREA LIVRE EM TERRENO NATURAL	22.95	6.10	140.20 m ²			
ÁREA LIVRE EM TERRENO NATURAL	51.11	28.82	1473.30 m ²			
FOSSE SÉPTICA	10.35	10.35	107.12 m ²			
FILTRO ANAERÓBICO	10.35	10.35	107.12 m ²			
BANCO EM ALVIERIA	10.35	10.35	107.12 m ²			
CANTINO	22.95	6.10	140.20 m ²			
SUBSTACÃO EXISTENTE	10.35	10.35	107.12 m ²			

APROVAÇÃO:

PROPRIETÁRIO: _____ FISCALIZAÇÃO: _____

PROJETISTA: _____

JOTA BARROS PROJETOS
 Rua: TRAVESSA OLGA DE SOUZA, 173
 CEP: 01040-010 - PINHEIRO/SP
 Fone: (11) 3301-0500
 E-mail: contato@jotabarrospjatos.com.br
 www.jotabarrospjatos.com.br

PREFEITURA MUNICIPAL DE DEPUTADO IRAPUAN PINHEIRO

REFORMA E AMPLIAÇÃO DO HOSPITAL MUNICIPAL SÃO BERNARDO

PROJETO ARQUITETÔNICO

PLANTA BAIXA GERAL - EXISTENTE

LOCAL: MUNICÍPIO DE DEPUTADO IRAPUAN PINHEIRO / CE

PROJETISTA: CLÁUDIO JOSÉ QUEIROZ BARROS - ENO^o CIVIL - CREA: 13419 D/CE

PROPRIETÁRIO: PREFEITURA MUNICIPAL DE DEPUTADO IRAPUAN PINHEIRO

DESENHISTA: STENO GURGEL



ARQUIVO: REFORMA HOSPITAL SÃO BERNARDO 04

DESENHO: 01/01

FRANCHA N^o: 02/18

ESCALA: INDICADA

DATA: ABR/2022



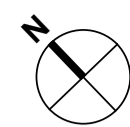

1 | PLANTA BAIXA GERAL - EXISTENTE
1:125

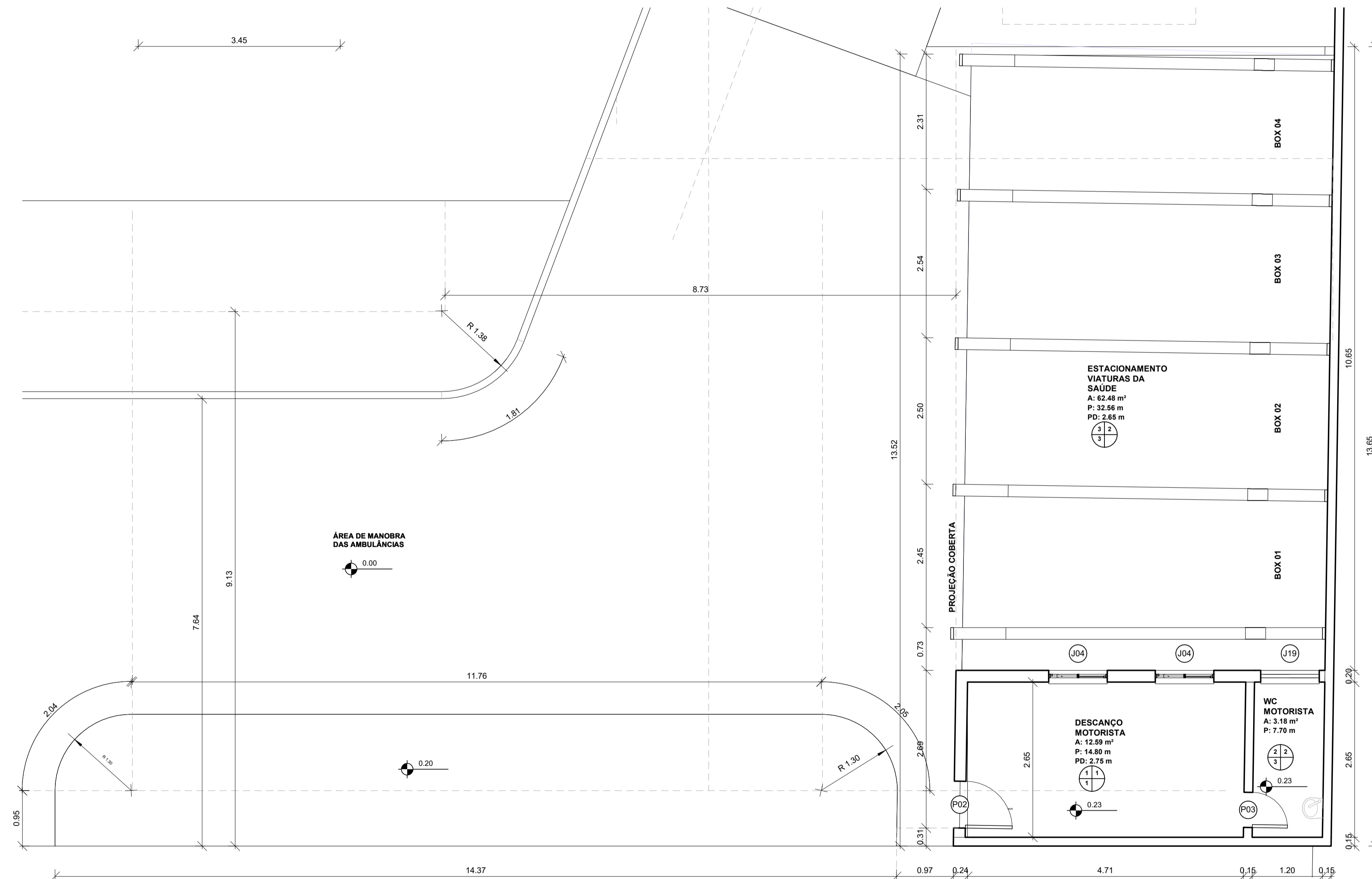
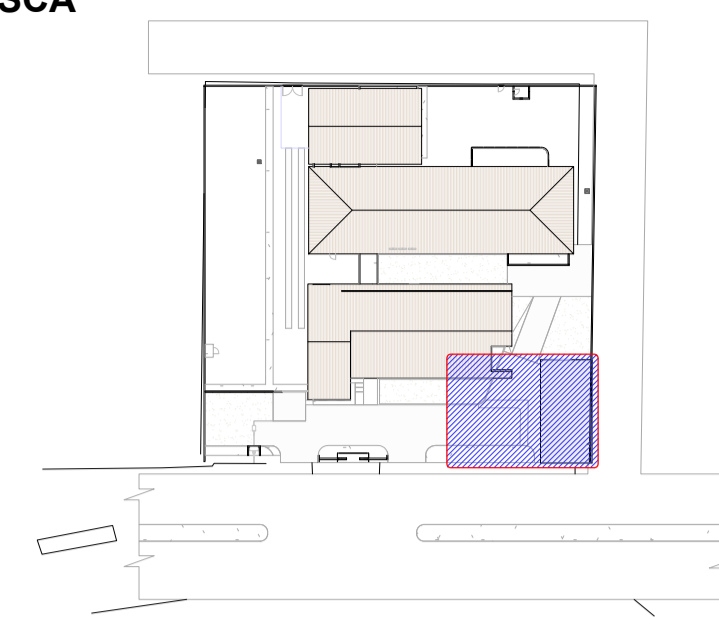

PLANTA MOSCA

SEM ESCALA



1 | PLANTA BAIXA EXISTENTE - SETOR 04
1:50

QUADRO DE ESPECIFICAÇÕES

TIPO	ESPECIFICAÇÃO
PISO	1. PISO INDUSTRIAL 2. PISO CERÂMICO 45 x 45 cm - NA COR BRANCA 3. PISO EM CIMENTO DESEMPREADO 4. CERÂMICA 30 x 30 cm - NA COR PRETA
PAREDE	1. PINTURA LÁTEX 2. CERÂMICA 30 x 30 cm - NA COR BRANCA, H: 1,70m RESTANTE PINTURA LATEX FORRO 3. CERÂMICA 30 x 30 cm - NA COR BRANCA 4. CERÂMICA 30 x 30 cm - NA COR PRETA
TETO	1. FORRO EM LAJE EMASSADA E PINTADA 2. FORRO EM PVC 3. TELHA EM FIBROCIMENTO

QUADRO DE ESQUADRIAS

PORTAS - EXISTENTES				
CÓDIGO	LARGURA	ALTURA	TIPO / MATERIAL	
P01	1,40	2,10	ABRIR / FIBRÓICA	
P02	0,80	2,10	ABRIR / MADEIRA	
P03	0,40	2,10	ABRIR / MADEIRA	
P04	0,70	2,10	ABRIR / MADEIRA	
P05	0,80	2,10	ABRIR / MADEIRA	
P06	1,40	2,10	ABRIR / MADEIRA	
P07	1,40	2,10	ABRIR / MADEIRA	
P08	1,75	2,63	ABRIR / VIDRO	
P09	0,80	2,10	ABRIR / MADEIRA	
P10	1,00	2,10	ABRIR / MADEIRA	
P11	1,10	2,10	ABRIR / MADEIRA	
P12	1,10	2,10	ABRIR / MADEIRA	
P13	1,00	2,10	ABRIR / MADEIRA	
P14	1,20	2,10	ABRIR / MADEIRA	
P15	0,80	2,10	CORRER / MADEIRA	
P16	0,90	2,10	ABRIR / MADEIRA	
P17	1,00	2,10	ABRIR / MADEIRA	

GRADES - EXISTENTES				
CÓDIGO	LARGURA	ALTURA	TIPO / MATERIAL	
G01	4,06	2,00	CORRER / METAL	
G02	2,40	2,10	CORRER / METAL	
G03	1,57	2,00	ABRIR / METAL	
G04	0,90	0,80	ABRIR / METAL	
G05	2,25	2,10	ABRIR / METAL	
G06	2,40	2,10	ABRIR / METAL	

JANELAS - EXISTENTES				
CÓDIGO	ALTURA	LARGURA	ALTURA PEITORIL	TIPO / MATERIAL
J01	1,40	1,50	0,80	CORRER / METAL
J02	0,60	1,00	1,75	ABRIR / MADEIRA
J03	1,50	1,00	1,70	ABRIR / MADEIRA
J04	1,50	1,00	0,80	CORRER / METAL
J06	0,60	1,10	1,70	CORRER / METAL
J07	0,40	0,80	1,70	CORRER / METAL
J08	0,60	1,00	1,70	ABRIR / MADEIRA
J09	0,60	1,05	0,90	FIXA / METAL
J10	0,60	1,05	1,70	FIXA / METAL
J11	0,70	0,60	0,92	FIXA / METAL
J12	0,45	0,30	0,92	FIXA / METAL
J13	0,80	0,80	1,50	ABRIR / MADEIRA
J14	0,40	1,00	2,10	FIXA/METAL
J15	1,00	2,00	1,15	CORRER / METAL
J16	0,40	0,80	1,80	CORRER / METAL
J17	0,38	0,38	1,22	FIXA/METAL
J18	0,40	0,40	0,92	BASCULANTE / METAL
J19	0,40	1,00	1,70	CORRER / METAL
J20	0,30	0,40	1,70	FIXA / METAL
J21	0,60	0,40	0,65	FIXA / METAL
J22	0,60	1,00	1,70	CORRER / METAL

COBOGOS - EXISTENTES				
CÓDIGO	LARGURA	ALTURA	ALTURA PEITORIL	TIPO / MATERIAL
C01	1,35	1,60	0,15	COBOGO - CERÂMICA
C02	0,50	0,50	0,50	COBOGO - CERÂMICA
C03	0,60	0,40	1,70	COBOGO - CERÂMICA
C04	1,00	0,90	1,55	COBOGO - CERÂMICA

QUADRO DE ÁREAS

AMBIENTES - EXISTENTE						
NOME	PERÍMETRO	DIMENSÕES	ÁREA	PISO	REVESTIMENTOS	TETO
ESTACIONAMENTO VIATURAS DA SAÚDE	62,48 m	12,56 m x 2,65 m	33,08 m²	3		1
DESCANÇO MOTORISTA	12,59 m	3,18 m x 7,70 m	24,53 m²	3		1
WC MOTORISTA	3,18 m	7,70 m	24,53 m²	3		1
BOX 01	20,50 m	2,80 m	57,40 m²	3		1
BOX 02	20,50 m	2,80 m	57,40 m²	3		1
BOX 03	20,50 m	2,80 m	57,40 m²	3		1
BOX 04	20,50 m	2,80 m	57,40 m²	3		1

APROVAÇÃO:	
PROPRIETÁRIO	FISCALIZAÇÃO
PROJETISTA	

<p>JOTA BARROS PROJETOS</p> <p>RAFAEL AUGUSTO DE OLIVEIRA NETO</p> <p>CREA 13419 D/CE</p> <p>www.jotabarrosprojetos.com.br</p> <p>www.jotabarrosprojetos.com.br</p>	PREFEITURA MUNICIPAL DE DEPUTADO IRAPUAN PINHEIRO		DESENHO:	FRANCHA Nº:
	REFORMA E AMPLIAÇÃO DO HOSPITAL MUNICIPAL SÃO BERNARDO		01/01	06/18
PROJETO ARQUITETÔNICO				
PLANTA BAIXA EXISTENTE - SETOR 04				
LOCAL:	MUNICÍPIO DE DEPUTADO IRAPUAN PINHEIRO / CE			
PROJETISTA:	CLÁUDIO JOSÉ QUEIROZ BARROS - ENO CIVIL - CREA 13419 D/CE		ESCALA	
PROPRIETÁRIO:	PREFEITURA MUNICIPAL DE DEPUTADO IRAPUAN PINHEIRO		INDICADA	
DESENHISTA:	STENO GURGEL		DATA:	
ARQUIVO:	REFORMA HOSPITAL SÃO BERNARDO 04		ABR/2022	

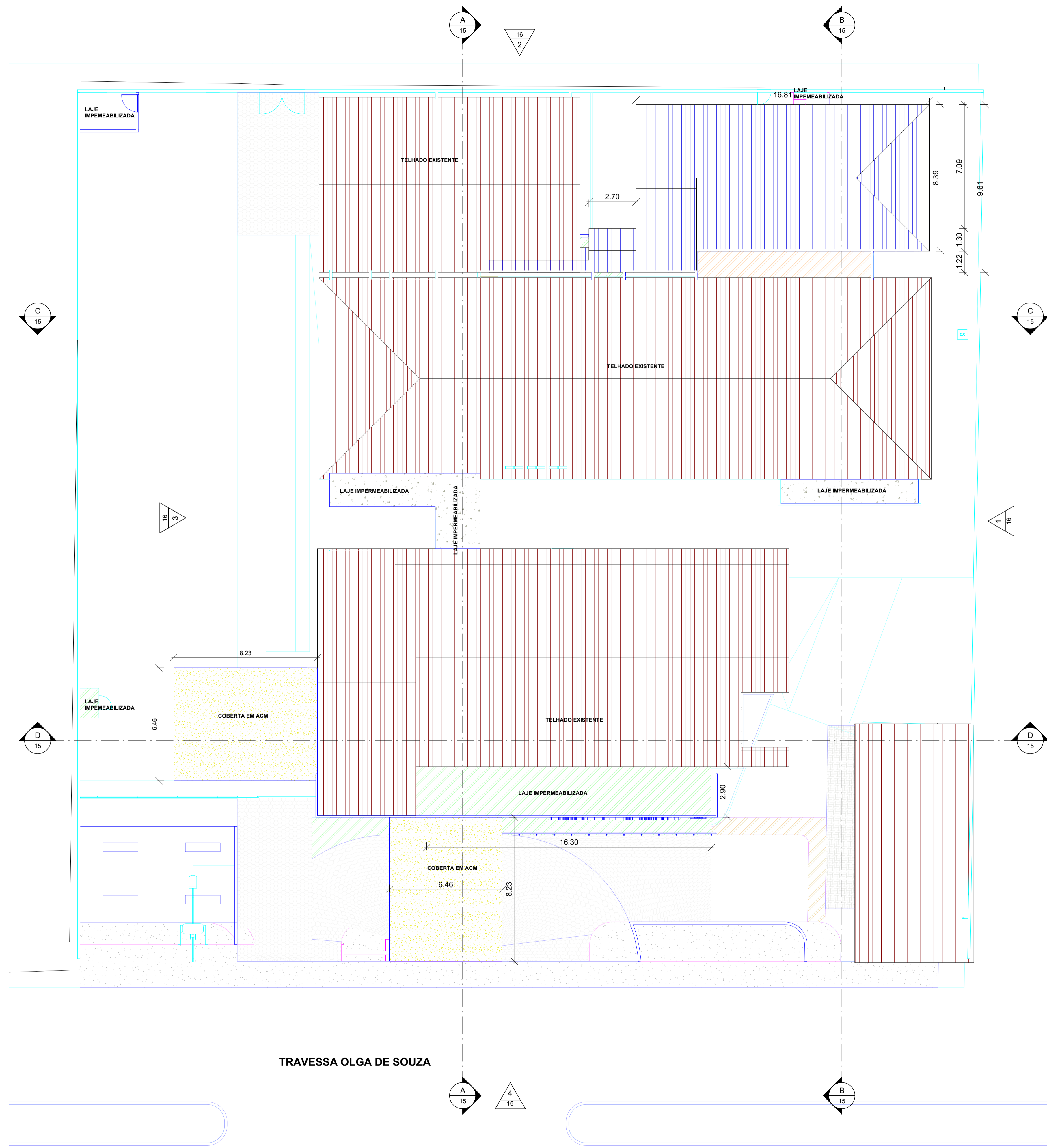
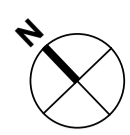

LEGENDA DE REFORMA

ESQUADRIAS		ALVENARIA	
À PERMANECER	À RETRAR	MANTER	
À ADICIONAR	À SUBSTITUIR	CONSTRUIR	
À PERMANECER	À RETRAR	DEMOLIR	
À ADICIONAR	À SUBSTITUIR	INSTALAR DRYWALL	
PISOS		ÁREA DE REFORMA	
MANTER		TELHA EXISTENTE	
CONSTRUIR		TELHA A SUBSTITUIR	
DEMOLIR		TELHA A ACRESCENTAR	
		TELHA A REMOVER	

APROVAÇÃO:

PROPRIETÁRIO

FISCALIZAÇÃO

PROJETISTA

 <p>JOTA BARROS PROJETOS RUA TRAVESSA OLGA DE SOUZA, 125 SÃO BERNARDO DO CAPIVARI, SP CNPJ: 06.908.000/0001-01 www.jotaprojetos.com.br</p>	<p>PREFEITURA MUNICIPAL DE DEPUTADO IRAPUAN PINHEIRO</p>	<p>DESENHO: 01/01</p>	<p>PRANCHA Nº: 09/18</p>
	<p>REFORMA E AMPLIAÇÃO DO HOSPITAL MUNICIPAL SÃO BERNARDO</p>		
<p>PROJETO ARQUITETÔNICO</p>			
<p>PLANTA COBERTA REFORMA</p>			
LOCAL:	MUNICÍPIO DE DEPUTADO IRAPUAN PINHEIRO / CE		
PROJETISTA:	CLÁUDIO JOSÉ QUEIROZ BARROS - ENG. CIVIL - CREA: 13419 D/CE	ESCALA	
PROPRIETÁRIO:	PREFEITURA MUNICIPAL DE DEPUTADO IRAPUAN PINHEIRO	INDICADA	
DESENHISTA:	STENIO GURGEL	DATA:	
ARQUIVO:	REFORMA HOSPITAL SÃO BERNARDO.H4	ABR/2022	

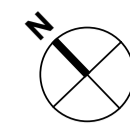

PLANTA MOSCA

SEM ESCALA

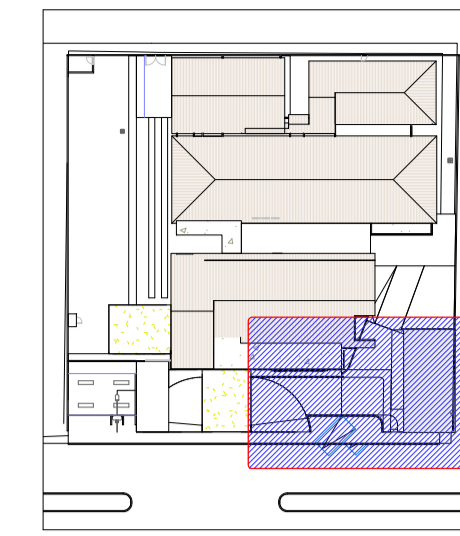

D 15

B 15

D 15

B 15

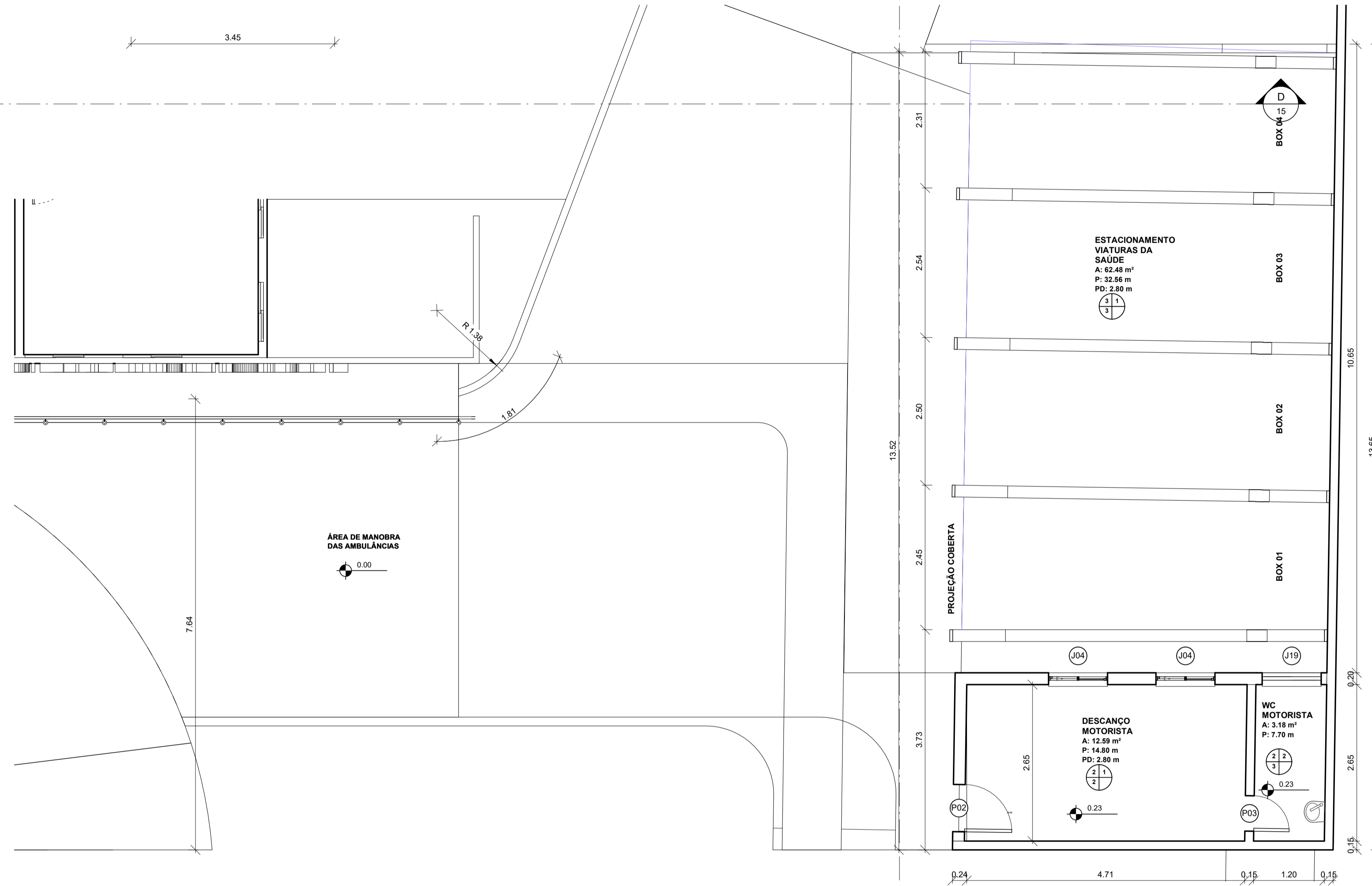

QUADRO DE ESPECIFICAÇÕES

TIPO	
PISO	1. PISO INDUSTRIAL
	2. PISO CERÂMICO 45 x 45 cm - NA COR BRANCA
	3. PISO EM CIMENTO DESEMPERADO
	4. CERÂMICA 30 x 30 cm - NA COR PRETA
PAREDE	1. PINTURA LÁTEX
	2. CERÂMICA 30 x 30 cm - NA COR BRANCA, H: 1,70m RESTANTE PINTURA LATEX ATÉ FORRO
	3. CERÂMICA 30 x 30 cm - NA COR BRANCA
	4. CERÂMICA 30 x 30 cm - NA COR PRETA
TETO	1. FORRO EM LAJE EMASSADA E PINTADA
	2. FORRO EM PVC
	3. TELHA EM FIBROCIMENTO

QUADRO DE ESQUADRIAS

PORTAS - REFORMADA			
CODIGO	LARGURA	ALTURA	TIPO / MATERIAL
P01	2.10	2.10	ABRIR / FIBRÓICA
P02	0.80	2.10	ABRIR / MADEIRA
P03	0.80	2.10	ABRIR / MADEIRA
P04	0.70	2.10	ABRIR / MADEIRA
P05	0.80	2.10	ABRIR / MADEIRA
P06	1.40	2.10	ABRIR / MADEIRA
P07	1.40	2.10	ABRIR / MADEIRA
P08	0.80	2.10	ABRIR / METAL
P09	1.00	2.10	ABRIR / METAL
P10	1.00	2.10	ABRIR / METAL
P11	1.20	2.10	ABRIR / MADEIRA
P12	1.10	2.10	ABRIR / MADEIRA
P13	0.70	2.10	ABRIR / MADEIRA
P14	1.20	2.10	ABRIR / MADEIRA
P15	0.80	2.10	CORRER / MADEIRA
P16	0.90	2.10	ABRIR / MADEIRA
P17	1.00	2.10	ABRIR / MADEIRA
P18	0.80	2.10	ABRIR / FIBRÓICA
P19	0.80	2.10	ABRIR / FIBRÓICA
P20	1.20	2.10	ABRIR / FIBRÓICA
P21	2.00	2.10	ABRIR / FIBRÓICA

JANELAS - REFORMADA				
CODIGO	LARGURA	ALTURA	ALTURA PEITORIL	TIPO / MATERIAL
J01	1.50	1.40	0.80	CORRER / METAL
J02	1.00	1.50	1.70	ABRIR / MADEIRA
J04	1.00	0.80	0.80	CORRER / METAL
J06	1.10	0.60	1.70	CORRER / METAL
J07	0.80	0.40	1.70	CORRER / METAL
J08	1.00	0.80	1.70	ABRIR / MADEIRA
J09	1.65	0.60	0.90	FIXA / METAL
J10	1.05	0.80	1.70	FIXA / METAL
J11	0.40	0.92	0.92	FIXA / METAL
J12	0.30	0.45	0.92	FIXA / METAL
J13	0.80	1.50	1.50	ABRIR / MADEIRA
J14	1.00	0.40	2.10	FIXA/METAL
J15	2.00	1.00	1.15	CORRER / METAL
J16	0.80	1.80	1.80	CORRER / METAL
J17	0.38	0.38	1.22	FIXA/METAL
J19	1.00	0.40	1.70	CORRER / METAL
J20	0.40	1.20	1.70	FIXA / METAL
J21	0.40	0.60	0.65	FIXA / METAL
J22	1.00	0.60	1.70	CORRER / METAL
J23	1.00	0.70	1.00	CORRER / METAL
J24	1.50	0.60	0.65	CORRER / METAL

COBOGOS - REFORMADA				
CODIGO	LARGURA	ALTURA	ALTURA PEITORIL	TIPO / MATERIAL
C02	0.50	0.50	0.92	COBOGO - CERÂMICA
C03	0.40	0.40	1.70	COBOGO - CERÂMICA
C04	1.00	0.80	1.55	COBOGO - CERÂMICA
C05	3.40	1.80	0.02	COBOGO - CONCRETO
C06	1.40	2.00	0.40	COBOGO - CONCRETO
C07	0.80	2.00	0.40	COBOGO - CONCRETO

QUADRO DE ÁREAS

AMBIENTES - REFORMADA									
NOME	PERÍMETRO	DIMENSÃO	ÁREA	PISO	REVESTIMENTOS	TIPO			
DECANÇO MOTORISTA	14.80	7.70	113.26 m²	2	2	2			
WC MOTORISTA	7.70	2.80	21.56 m²	2	2	2			
ESTACIONAMENTO VIATURAS DA SAÚDE	62.48	2.80	174.94 m²	2	2	2			
BOX 01	13.52	2.80	37.86 m²	2	2	2			
BOX 02	13.52	2.80	37.86 m²	2	2	2			
BOX 03	13.52	2.80	37.86 m²	2	2	2			
ÁREA DE MANOBRAS DAS AMBULÂNCIAS	7.64	0.00	0.00 m²	2	2	2			
ÁREA DE MANOBRAS	7.64	0.00	0.00 m²	2	2	2			
ÁREA DE MANOBRAS	7.64	0.00	0.00 m²	2	2	2			

1 | PLANTA BAIXA REFORMADA - SETOR 04
1:50

APROVAÇÃO:

PROPRIETÁRIO _____ FISCALIZAÇÃO _____

PROJETISTA _____

JOTA BARROS PROJETOS

PREFETURA MUNICIPAL DE DEPUTADO IRAPUAN PINHEIRO

REFORMA E AMPLIAÇÃO DO HOSPITAL MUNICIPAL SÃO BERNARDO

PROJETO ARQUITETÔNICO

PLANTA REFORMADA - SETOR 04

LOCAL: MUNICÍPIO DE DEPUTADO IRAPUAN PINHEIRO / CE

PROJETISTA: CLÁUDIO JOSÉ QUEIROZ BARROS - ENDº CIVIL - CREA: 13419 D/CE

PROPRIETÁRIO: PREFEITURA MUNICIPAL DE DEPUTADO IRAPUAN PINHEIRO

DESENHISTA: STENO GURGEL

ARQUIVO: REFORMA HOSPITAL SÃO BERNARDO V4

DESENHO Nº: 0101

FRANCHA Nº: 14/ 18

ESCALA: INDICADA

DATA: ABR/2022

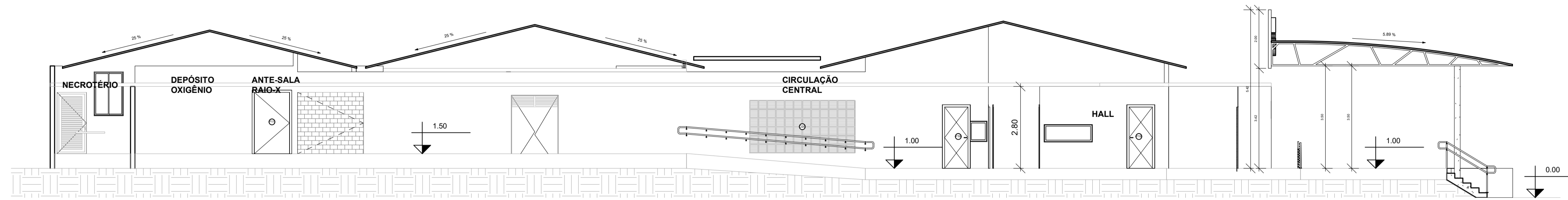

1 | CORTE AA - REFORMADA
1 : 100

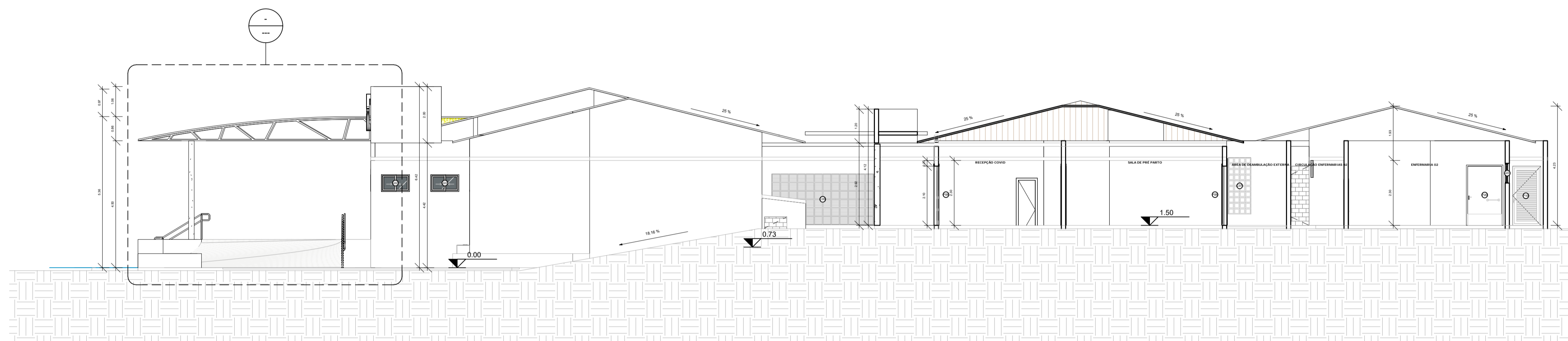

2 | CORTE BB - REFORMADA
1 : 100

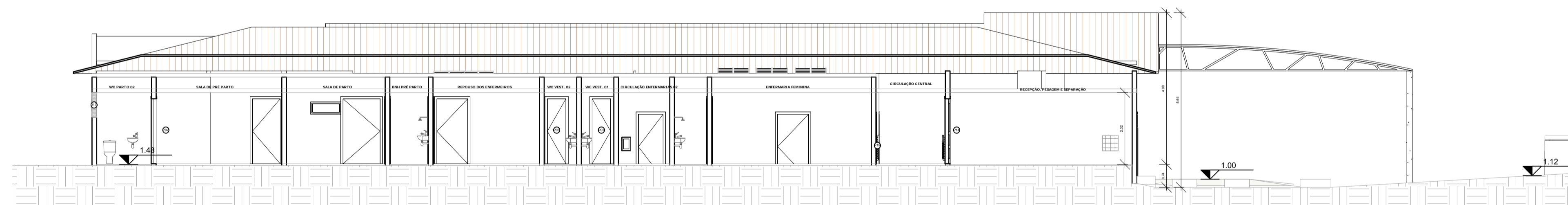

3 | CORTE CC - REFORMADA
1 : 100

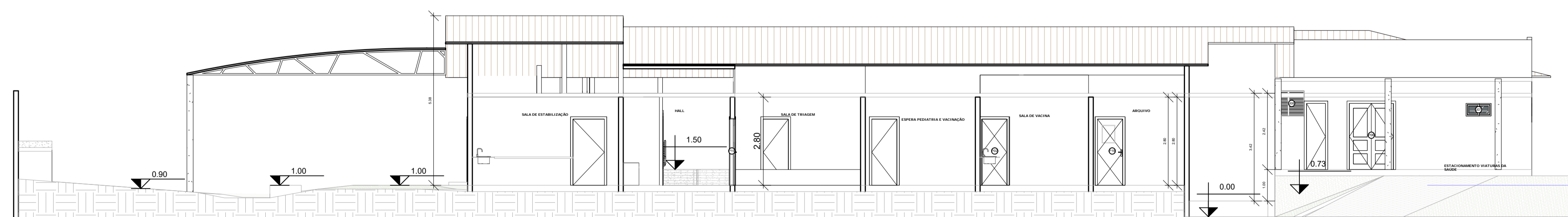

4 | CORTE DD - REFORMADA
1 : 100

APROVAÇÃO:

PROPRIETÁRIO

FISCALIZAÇÃO

PROJETISTA



PREFEITURA MUNICIPAL DE DEPUTADO IRAPUAN PINHEIRO		DESENHO: 01/01	PRANCHA Nº: 15/ 18
REFORMA E AMPLIAÇÃO DO HOSPITAL MUNICIPAL SÃO BERNARDO			
PROJETO ARQUITETÔNICO			
CORTES REFORMADA			

LOCAL:	MUNICÍPIO DE DEPUTADO IRAPUAN PINHEIRO / CE	ESCALA:	
PROJETISTA:	CLÁUDIO JOSÉ QUEIROZ BARROS - ENG° CIVIL - CREA: 13419 D/CE	INDICADA:	
PROPRIETÁRIO:	PREFEITURA MUNICIPAL DE DEPUTADO IRAPUAN PINHEIRO	DATA:	
DESENHISTA:	STENIO GURGEL	ABR/2022	
ARQUIVO:	REFORMA HOSPITAL SÃO BERNARDO.rvt		



QUADRO DE ESPECIFICAÇÕES

TIPO	DESCRIÇÃO
 SÍMBOLO	1. PINTURA ACRÍLICA NA COR BRANCA
	2. TELHA CERÂMICA
	3. TELHA FIBROCIMENTO
	4. ACM BRILHOSO EM AZUL ROYAL - PANTONE 19-4052 TCX
	5. ACM BRILHOSO EM AMARELO OURO - PANTONE 14-0957 TCX

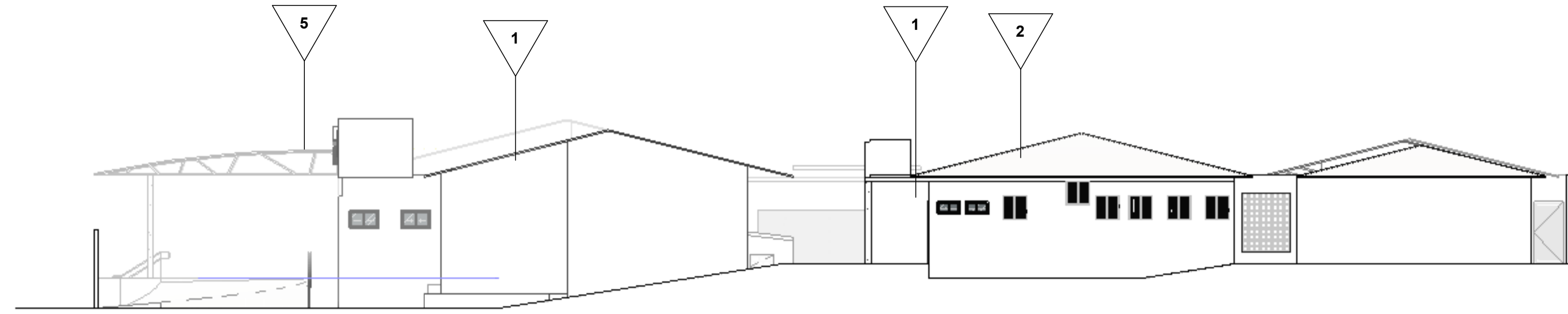

1 | FACHADA SUL
1 : 125

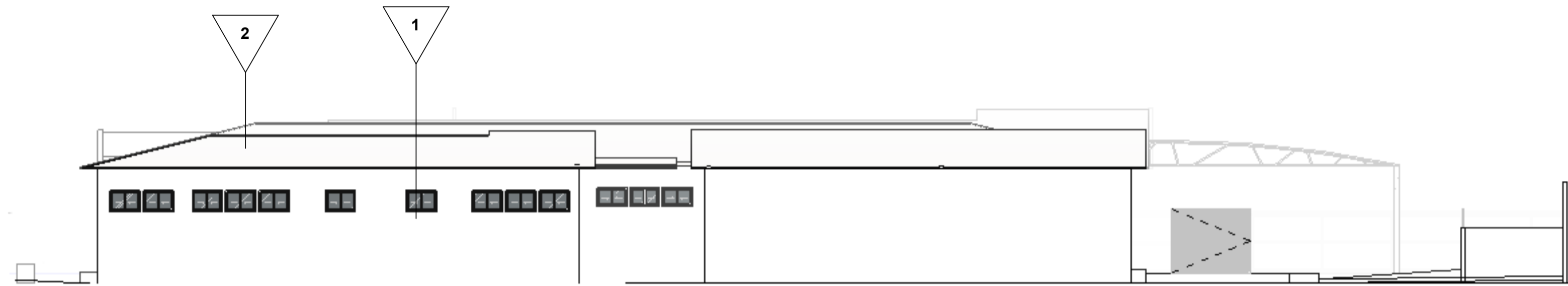

2 | FACHADA LESTE
1 : 125

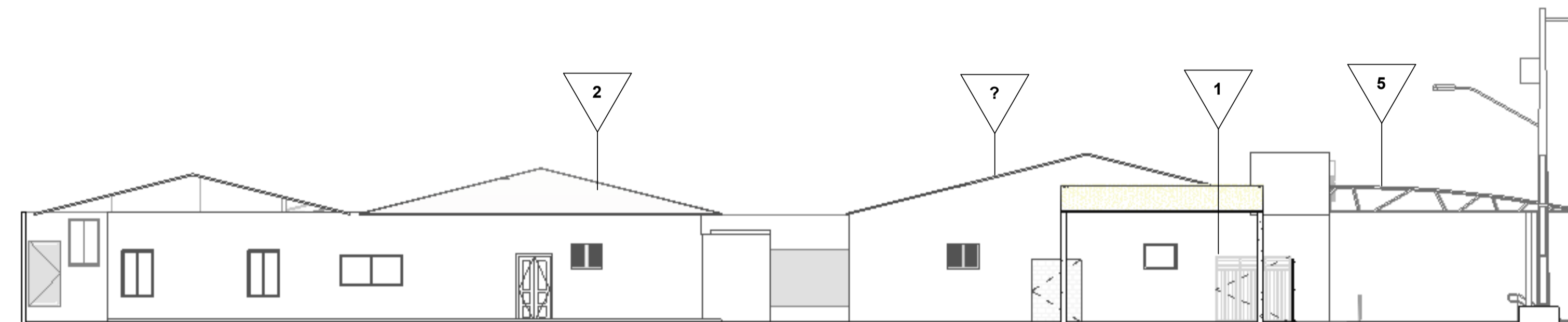

3 | FACHADA NORTE
1 : 125

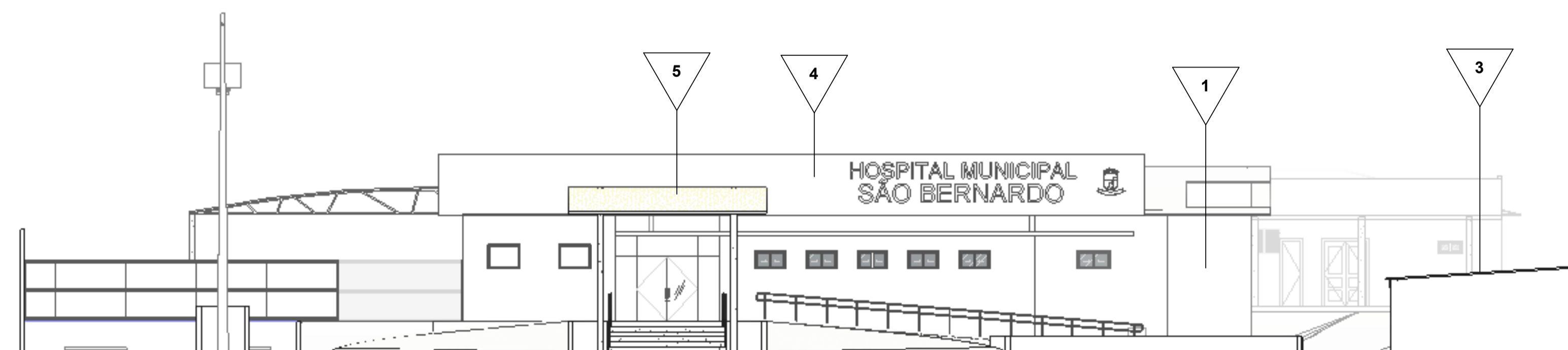

4 | FACHADA OESTE
1 : 125

APROVAÇÃO:			
_____		_____	
PROPRIETÁRIO		FISCALIZAÇÃO	

PROJETISTA			
	PREFEITURA MUNICIPAL DE DEPUTADO IRAPUAN PINHEIRO		DESENHO: 01/01
	REFORMA E AMPLIAÇÃO DO HOSPITAL MUNICIPAL SÃO BERNARDO		PRANCHA Nº: 16/ 18
	PROJETO ARQUITETÔNICO FACHADAS REFORMADA		
LOCAL:	MUNICÍPIO DE DEPUTADO IRAPUAN PINHEIRO / CE		
PROJETISTA:	CLÁUDIO JOSÉ QUEIROZ BARROS - ENGº CIVIL - CREA: 13419 DCE	ESCALA:	
PROPRIETÁRIO:	PREFEITURA MUNICIPAL DE DEPUTADO IRAPUAN PINHEIRO	INDICADA:	
DESENHISTA:	STENO GURGEL	DATA:	
ARQUIVO:	REFORMA HOSPITAL SÃO BERNARDO.H	ABR/2022	

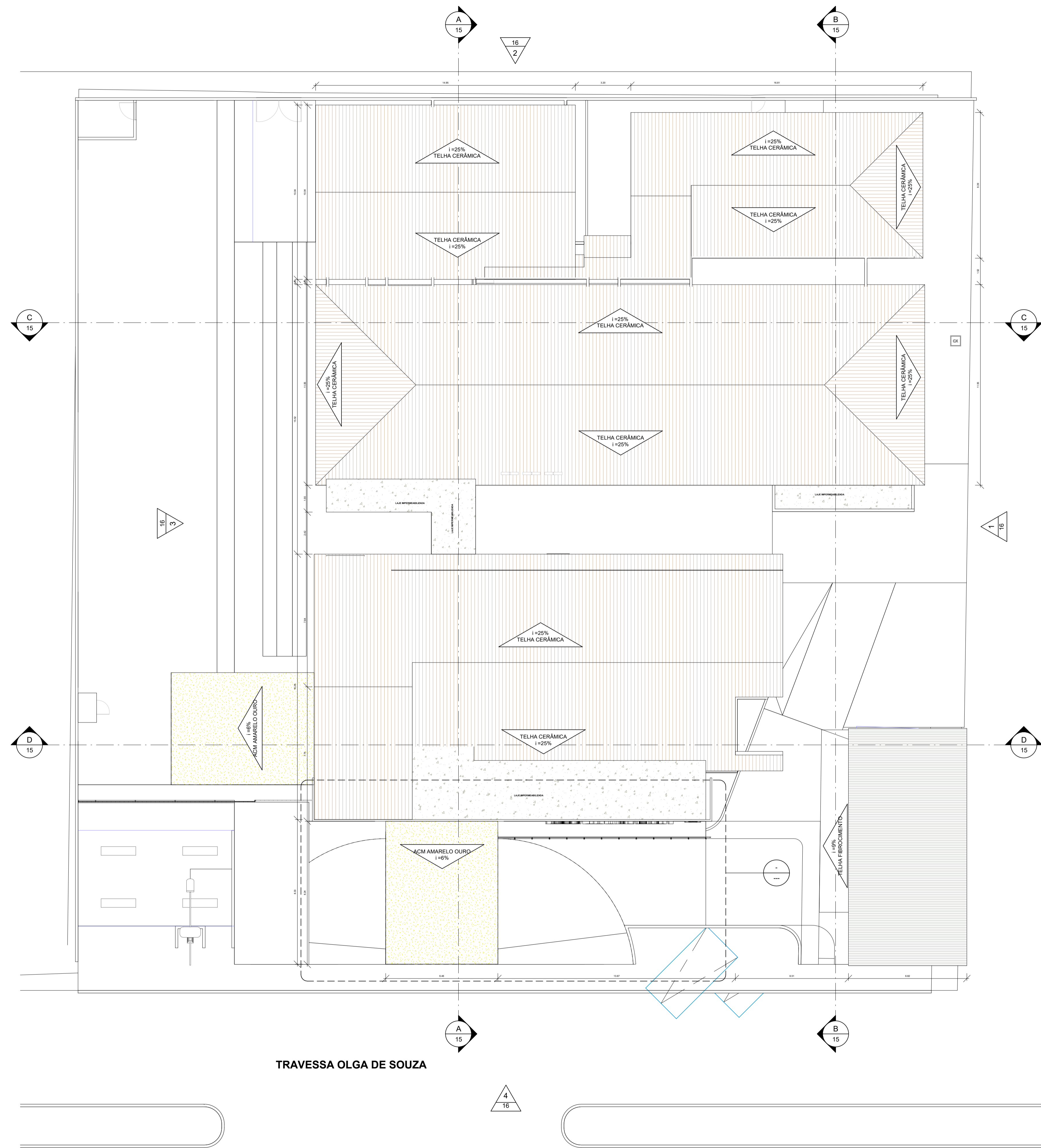

TRAVESSA OLGA DE SOUZA

QUADRO DE COBERTA		
PADRÃO	ÁREA	DESCRIÇÃO
[Yellow Box]	53.52 m ²	COBERTA CURVA METÁLICA
[Yellow Box]	53.52 m ²	COBERTA CURVA METÁLICA
[Hatched Box 1]	354.61 m ²	COBERTA EM TELHA CERÂMICA COM INCLINAÇÃO DE 25%
[Hatched Box 2]	417.46 m ²	COBERTA EM TELHA CERÂMICA COM INCLINAÇÃO DE 25%
[Hatched Box 3]	154.72 m ²	COBERTA EM TELHA CERÂMICA COM INCLINAÇÃO DE 25%
[Hatched Box 4]	165.17 m ²	COBERTA EM TELHA CERÂMICA COM INCLINAÇÃO DE 25%
[Hatched Box 5]	93.35 m ²	COBERTA EM TELHA DE FIBROCIMENTO
[Dotted Box]	67.50 m ²	LAJE IMPERMEABILIZADA
[Dotted Box]	22.54 m ²	LAJE IMPERMEABILIZADA
[Dotted Box]	10.78 m ²	LAJE IMPERMEABILIZADA

APROVAÇÃO:

PROPRIETÁRIO

FISCALIZAÇÃO

PROJETISTA

	PREFEITURA MUNICIPAL DE DEPUTADO IRAPUAN PINHEIRO DESENHO: 01/01 PRANCHA Nº: 17/18
	REFORMA E AMPLIAÇÃO DO HOSPITAL MUNICIPAL SÃO BERNARDO PROJETO ARQUITETÔNICO PLANTA COBERTA REFORMADA
LOCAL: MUNICÍPIO DE DEPUTADO IRAPUAN PINHEIRO / CE PROJETISTA: CLÁUDIO JOSÉ QUEIROZ BARROS - ENG. CIVIL - CREA: 13419 D/CE PROPRIETÁRIO: PREFEITURA MUNICIPAL DE DEPUTADO IRAPUAN PINHEIRO DESENHISTA: STENIO GURGEL ARQUIVO: REFORMA HOSPITAL SÃO BERNARDO.H	ESCALA: INDICADA DATA: ABR/2022

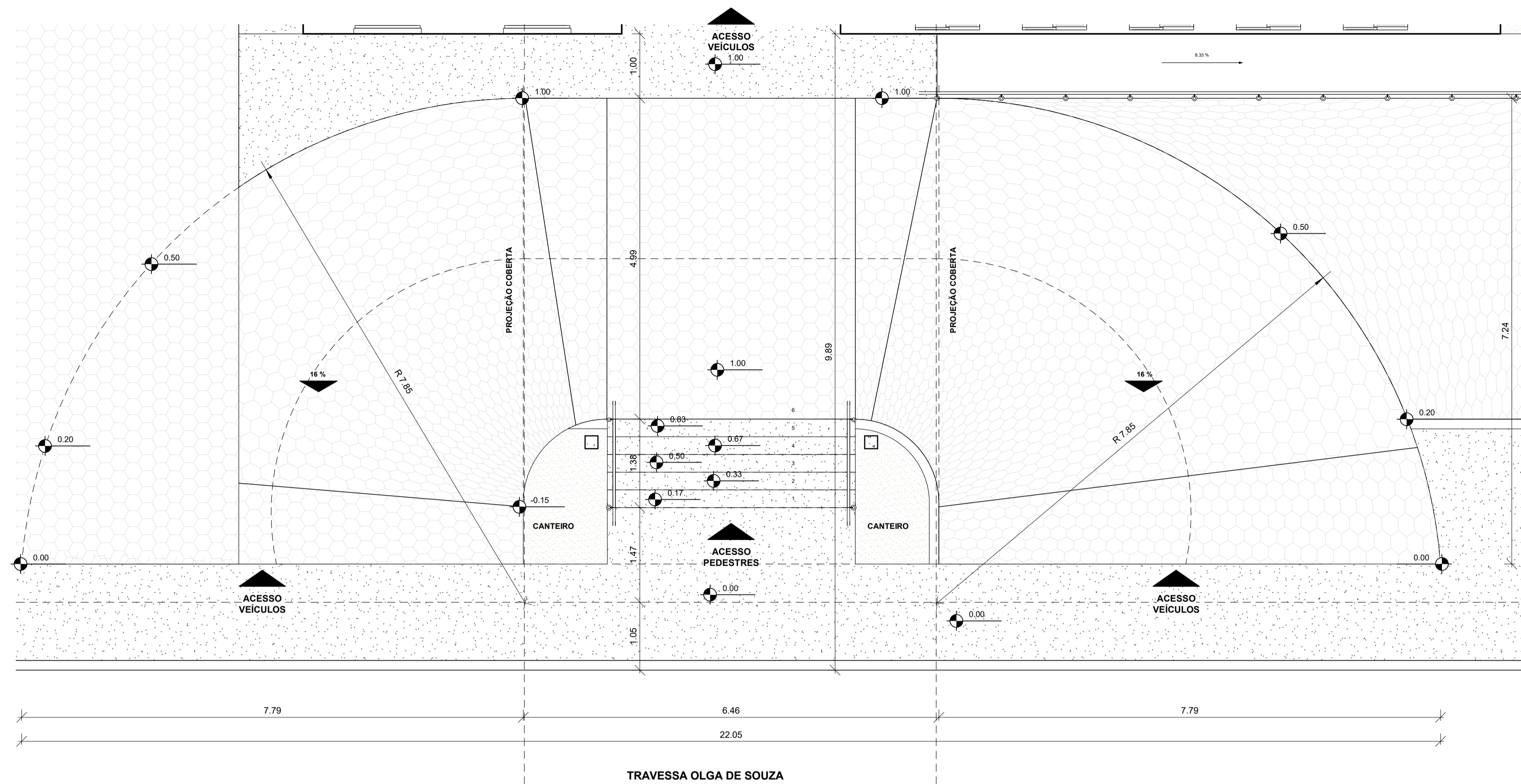

DET01 | AMPLIAÇÃO - ACESSO RAMPA AMBULÂNCIA
1 : 50

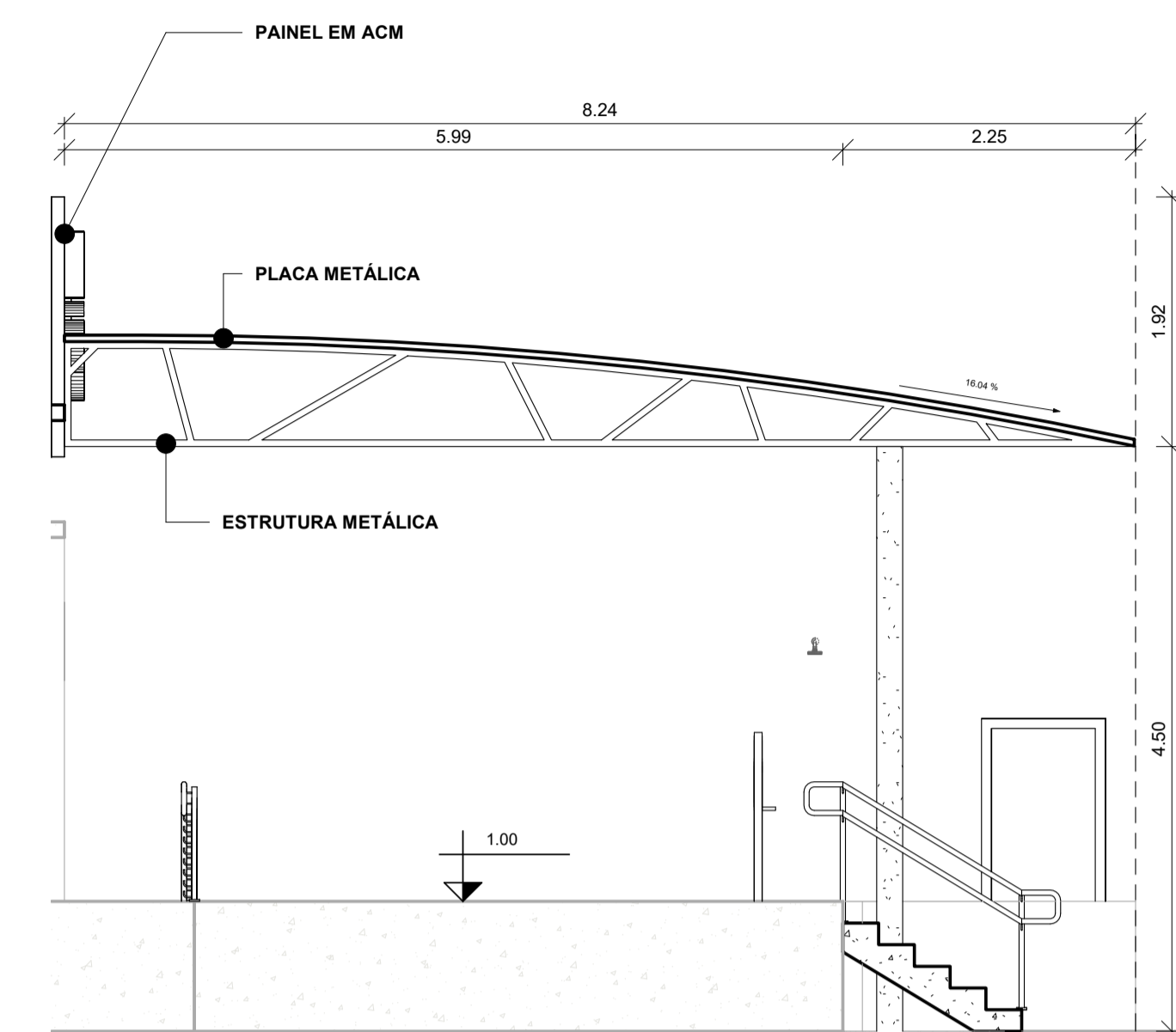

2 | DET. PERFIL RAMPA ACESSO AMBULÂNCIA
1 : 50

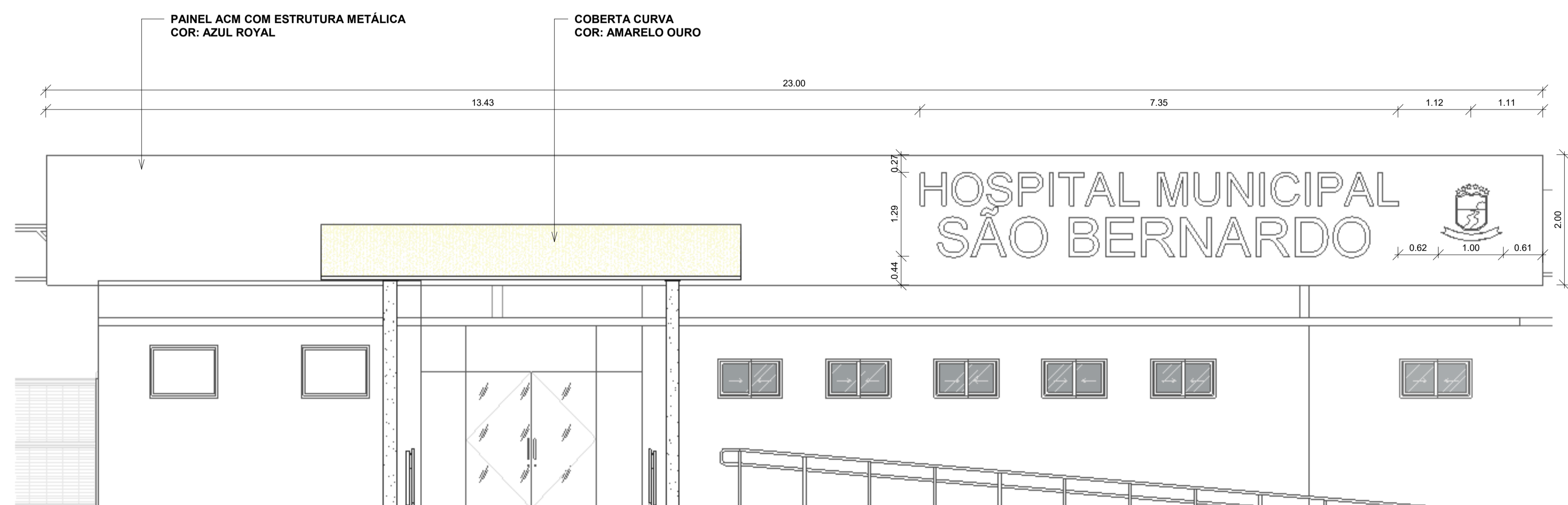

3 | VISTA - PAINEL ACM
1 : 50

APROVAÇÃO:					
_____ PROPRIETÁRIO		_____ FISCALIZAÇÃO			
_____ PROJETISTA					
 <p>JOTA BARROS PROJETOS</p> <p>REGISTRO EM CARREIRA DE ARQUITETO Nº 1316 C.R.A. 13419 D/CE www.jotabarrosprojetos.com.br www.jotaprojetos.com.br</p>	PREFEITURA MUNICIPAL DE DEPUTADO IRAPUAN PINHEIRO		DESENHO: 01/01	PRANCHA Nº: 18/18	
	REFORMA E AMPLIAÇÃO DO HOSPITAL MUNICIPAL SÃO BERNARDO				
	<p align="center">PROJETO ARQUITETÔNICO</p> <p align="center">DETALHES - AMPLIAÇÕES ACESSO AMBULÂNCIA</p>				
LOCAL:	MUNICÍPIO DE DEPUTADO IRAPUAN PINHEIRO / CE				
PROJETISTA:	CLÁUDIO JOSÉ QUEIROZ BARROS - ENG. CIVIL - CREA: 13419 D/CE			ESCALA:	
PROPRIETÁRIO:	PREFEITURA MUNICIPAL DE DEPUTADO IRAPUAN PINHEIRO			INDICADA	
DESENHISTA:	STENIO GURGEL			DATA:	
ARQUIVO:	REFORMA HOSPITAL SÃO BERNARDO.H4			ABR/2022	